Séance 4 :

Les philosophes des Lumières et la monarchie absolue

Comment les idées des Lumières remettent-elles en question l'organisation politique, religieuse et sociale ?

Devoirs : Apprendre vocabulaire. Relire la leçon s2- s3

Exercice s4a : Rédiger la présentation de chaque philosophe présenté

Compétences : Travailler en groupe, confronter des points de vue.

A. Mesnier

S4a

Bio

Voltaire (1694-1778)

(Maurice Quentin de La Tour, *Portrait de Voltaire*, huile sur toile, 1736, musée national des châteaux de Versailles et de Trianon.)

Fils d'un notaire parisien, ses écrits lui valent deux emprisonnements à la Bastille. Il s'exile en Angleterre entre 1726 et 1729, où il découvre un pays plus libre que la France. De nouveau menacé en France, il part conseiller le roi de Prusse Frédéric II à Berlin. En 1758, il s'installe à Ferney, près de la Suisse, où il écrit librement et reçoit des visiteurs de toute l'Europe.

1 Le système politique anglais vu par Voltaire

« La Chambre des Communes est véritablement la nation puisque chacun de ses membres est député du peuple [...]. Les 8 millions de citoyens libres sont représentés par cette Chambre.

Voici à quoi la législation anglaise est parvenue : à remettre chaque homme dans tous les droits dont ils sont dépouillés dans presque toutes les monarchies. Ces droits sont : la liberté entière de sa personne, de ses biens, de parler à la nation par l'organe de sa plume, de ne pouvoir être jugé que suivant les termes précis de la loi, de professer en paix quelque religion qu'on veuille [...]. Ainsi vous pouvez être sûrs en vous couchant que vous ne serez pas enlevé des bras de votre femme au milieu de la nuit pour être conduit dans un donjon, que vous aurez en sortant du sommeil, le pouvoir de publier tout ce que vous pensez, que si vous êtes accusé soit pour avoir mal agi ou mal parlé ou mal écrit, vous ne serez jugé que suivant la loi. »

Voltaire, *Dictionnaire philosophique*, article « Gouvernement », 1764.

2 Le noble et le négociant

« En France, le négociant entend si souvent parler avec mépris de sa profession qu'il est assez sot pour en rougir ; je ne sais pourtant lequel est le plus utile à un État, ou un seigneur bien poudré qui sait précisément à quelle heure le roi se lève, à quelle heure il se couche, et qui se donne des airs de grandeur en jouant le rôle d'esclave dans l'antichambre d'un ministre, ou un négociant qui enrichit son pays, donne de son cabinet des ordres à Surate[1] et au Caire et contribue au bonheur du monde. »

Voltaire, *Lettres philosophiques*, Lettre X sur le commerce (ou *Lettres anglaises*), 1734.

1. Ville d'Inde.

Equipe Voltaire :

Présentez Voltaire (nationalité, origine sociale, raison de sa célébrité).

1- *Doc 1 :* Quel est le système politique en Grande-Bretagne ? Voltaire est-il favorable au système britannique ? Justifiez votre réponse.

2- *Bio et Doc 1 :* Présentez le rapport que Voltaire entretient-il avec la censure. (Confrontation, évitements).

3- *Doc 2* : Quelle critique Voltaire fait-il ici de l'organisation de la société ?

Bio

Montesquieu (1689-1755)

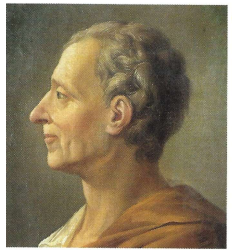

(Peinture anonyme d'après Jacques-Antoine Dassier, 1728, musée national des châteaux de Versailles et de Trianon.) **Charles de Secondat, Baron de Montesquieu.**

Né dans une famille de magistrats, il devient un écrivain, un philosophe et un penseur politique. Il a voyagé en Angleterre pour y observer la monarchie parlementaire.

3 La séparation des pouvoirs

« Il y a dans chaque État trois sortes de pouvoirs : la puissance législative, la puissance exécutrice, et la puissance de juger [...]. Par la première, le prince ou le magistrat fait des lois [...]. Par la seconde, il fait la paix ou la guerre, envoie ou reçoit des ambassades, établit la sécurité, prévient les invasions. Par la troisième, il punit les crimes, juge les différends des particuliers [...].

Lorsque dans la même personne ou dans le même corps de magistrature, la puissance législative est réunie à la puissance exécutrice, il n'y a point de liberté, parce qu'on peut craindre que le même monarque ou la même assemblée ne fasse des lois tyranniques pour les exécuter tyranniquement. Tout serait perdu si le même homme ou le même corps [...] exerçait ces trois pouvoirs [...]. Chez les Turcs, où les trois pouvoirs sont réunis sur la tête du sultan, il règne un affreux despotisme. »

Montesquieu, *De l'Esprit des lois*, 1748.

4

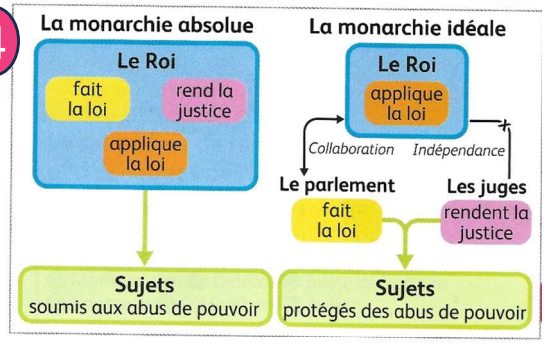

Equipe Montesquieu :

Présentez Montesquieu (nationalité, origine sociale, raison de sa célébrité).

4- *Doc 3 :* Selon Montesquieu, pourquoi faut-il séparer les pouvoirs ? Pourquoi prend-il l'exemple de la Turquie ?

5- *Doc 4* : Combien y a-t-il de pouvoirs dans un Etat, lequel doit être donné au roi ?

Bio

Jean-Jacques Rousseau (1712-1778)

(Maurice Quentin de La Tour, *Portrait de Jean-Jacques Rousseau*, pastel sur papier bleu, 1753, musée Antoine Lecuyer, Saint-Quentin.)

Né à Genève dans une famille modeste, il arrive à Paris en 1742 et devient l'ami des Encyclopédistes. Il écrit des romans et des essais sur l'organisation sociale et politique. Sans fortune, il profite de l'hospitalité de grands seigneurs, et s'enfuit souvent à l'étranger à cause de ses écrits politiques.

5 Le rôle du peuple pour Rousseau

« La volonté générale peut seule diriger les forces de l'État. Le peuple soumis aux lois doit en être l'auteur. La puissance législative appartient au peuple, et ne peut appartenir qu'à lui. Pour assurer les lois, il faut un gouvernement, mais il n'est que le ministre du peuple souverain. »

Jean-Jacques Rousseau, *Du Contrat social*, 1762.

6

Rousseau présente l'éducation comme le seul moyen de faire progresser l'humanité.

On façonne les plantes par la culture et les hommes par l'éducation.

[...] Le chef-d'œuvre d'une bonne éducation est de former un homme raisonnable. [...] Et il faut former le corps en même temps que la raison d'un élève. [...] Forcé d'apprendre par lui-même, ce dernier apprend à user de sa raison et non de celle d'autrui.

Rousseau, *Émile ou De l'éducation*, 1762.

Equipe Rousseau :

Présentez Rousseau (nationalité, origine sociale, raison de sa célébrité).

4- *Doc 5 :* Selon Rousseau, Qui doit détenir le pouvoir politique? Comment s'appelle cette forme de régime politique ?

5- *Doc 6* – Dans cette condition, quelle nécessité s'impose et pourquoi ?

S4b

III- Les Lumières et le pouvoir

Dans le domaine politique, les philosophes des Lumières défendent la séparation des pouvoirs, la liberté, l'égalité, la tolérance. Ils contestent ainsi le pouvoir absolu et remettent en cause l'autorité des pouvoirs politiques et religieux.