Séance 2 :
Les besoins de la population en Inde

Quels sont les défis imposés par les besoins issus de cette démographie ?

Dévoirs : Diapo 2b en entier (Q.5 à 9)

Compétences : Extraire des informations et formuler des hypothèses

2a

Le défi d'aménagements répondants aux besoins

A- Education

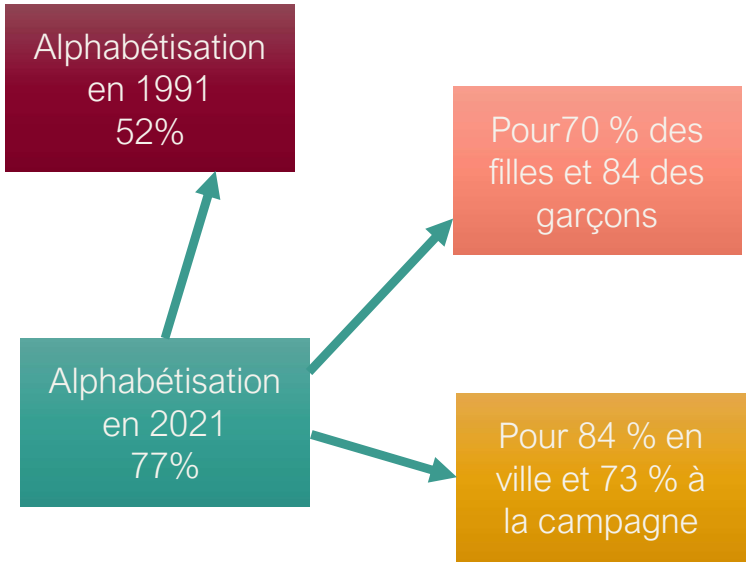

1-Quelles sont les réussites et défis restants en matière d'éducation ?
2-Selon vous, quelles sont les causes du manque de scolarisation ?

B- Bidonville de Mumbai

3- Que voyez-vous au premier plan de cette photographie ? et au second plan ?
4 – Pourquoi la population vit-elle dans des bidonvilles ?

2b

Les besoins d'une population nombreuse

C- Transports

Un embouteillage à Jaipur.

Manuel 5e *Le Livre scolaire*, 2016, p.187.

2 Un train dans l'État d'Uttar Pradesh
Avec environ 200 millions d'habitants, l'Uttar Pradesh est l'État le plus peuplé d'Inde. Son taux de croissance annuel est de 20 % par an. Cette forte croissance pose à ses habitants des problèmes d'accès aux transports.

Manuel 5e *Hatier*, 2016, p.200.

5- Décrivez la situation des transports en Inde.

6 - Quelles en sont les causes ?

5 Nourrir plus d'un milliard d'Indiens

Traumatisée par les grandes famines qui ont jalonné son histoire, l'Inde a transformé son agriculture à la fin des années 1960. La **Révolution verte** marquée par une politique volontariste de mécanisation et d'usage d'engrais a permis au pays de devenir un géant agricole. La fédération indienne produit désormais suffisamment de riz, de blé et de légumes pour nourrir 1,3 milliard d'habitants.

Mais les 800 millions d'Indiens qui vivent avec moins d'1,50 € par jour n'ont pas accès à une nourriture riche et diversifiée. « Un tiers des humains **sous-alimentés** dans le monde vivent en Inde », rappelle Étienne du Vachat, responsable chez Action contre la faim. [...] Selon les études les plus récentes, près d'un enfant sur deux de moins de 5 ans souffre de **malnutrition** chronique[1].

Olivier Tallès, « L'Inde lance un vaste programme pour éradiquer la faim », *La Croix*, 2013.

1. Permanente.

Manuel 5e *Le Livre scolaire*, 2016, p.187.

6 La « révolution verte » (province du Pendjab)
La « révolution verte », introduite dans les années 1960, modernise l'agriculture à l'aide de l'irrigation, des pesticides et des engrais. Si elle permet le recul de la malnutrition, elle a des effets négatifs sur l'environnement (pollution des sols, etc.).

Manuel 5e *Hatier*, 2016, p.201.

D- Alimentation

7- L'Inde a-t-elle des ressources alimentaires suffisantes pour nourrir sa population ? Justifiez votre réponse.

8- Quelle politique l'Inde a-t-elle mise en place pour nourrir sa population ? Est-ce une réussite totale ? Expliquez-vous.

9- Comment expliquer que la Malnutrition persiste ?

2c

Flashcards

Révolution verte	Bidonville	Aménagement	Taux d'alphabétisation
Ensemble de mesures agricoles visant à augmenter les productions (engrais, pesticides, irrigation, sélection des espèces, etc..)	Quartier pauvre dont les habitations sont auto-construites avec des matériaux de récupération.	Ensemble de modifications et des espaces et services pour les rendre plus fonctionnels et compétitifs.	Part de la population sachant lire et écrire.