Activité | Naissance de l'islam

▲ L'arabe, langue de la Révélation, manuscrit d'un Coran,

1 : Extraire des informations de documents

1 La Révélation

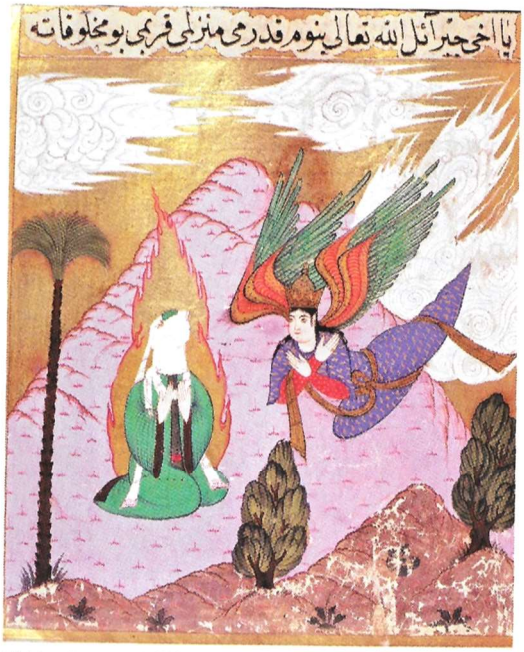

Miniature turque, XVIe siècle, musée de Topkapi, Istanbul.

Muhammad est né vers 570 à La Mecque, en Arabie. Marchand caravanier, il sillonne la péninsule Arabique avant de recevoir la révélation vers 610.

L'ange Gabriel descendit du ciel et trouva Muhammad sur le mont Hîra[1]. Il se montra à lui et lui dit : « Salut à toi ô Muhammad, apôtre d'Allah. » Muhammad se leva, pensant qu'il était devenu fou. Il se dirigea vers le sommet de la montagne. Mais Gabriel le prit entre ses ailes et lui dit : « Muhammad, tu es le prophète d'Allah et je suis Gabriel, l'ange d'Allah qui t'apporte son message pour que tu le lises. » Muhammad lui répondit : « Comment lirais-je, moi qui ne sais pas lire ? » Gabriel lui dit : « Lis au nom de ton seigneur qui a tout créé. »

D'après Ibn Hicham, *Vie du prophète*, IXe siècle.

1. À proximité de La Mecque.

2 L'hégire

« À La Mecque, l'Envoyé de Dieu prêchait l'islam et appelait la population à se convertir. Cette conduite créait des querelles entre les Mecquois. Ils vinrent voir l'oncle de Mahomet et lui dirent : nous ne pouvons plus supporter les insultes contre nos divinités et le mépris de nos ancêtres » [...].

Le Prophète s'installa à Médine le 15 juillet 622. À cette date, Mahomet avait cinquante-trois ans. »

▪ Ibn Hicham, *Vie de Mahomet*, IXe siècle.

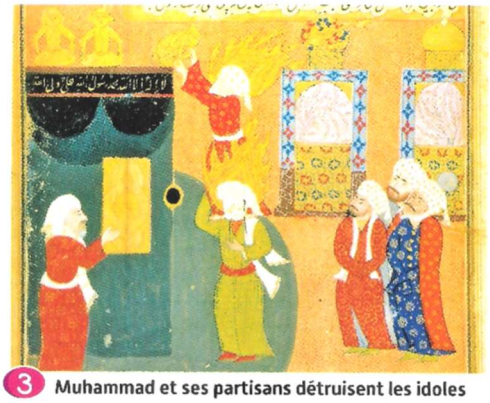

3 Muhammad et ses partisans détruisent les idoles

En 630, Muhammad est ses partisans, les musulmans, reprennent la Mecque et détruisent, au temple de la Kaaba, les idoles, statues des anciens dieux polythéistes.

Miniature extraite de *Rawdat al-safa*, vers 1590, Musée d'art islamique, Berlin.

4 Le Dôme du Rocher

Ce sanctuaire est construit, à l'emplacement de l'ancien Temple de Jérusalem, à la fin du VIIe siècle. Il est l'un des bâtiments les plus anciens du monde musulman. C'est le lieu où Muhammad aurait rejoint le paradis lors de son voyage nocturne sur une créature fantastique.

A Inscription de 240 m de long appelant les chrétiens à reconnaître que Jésus est un messager et non un prophète, ni le fils de Dieu (détail).

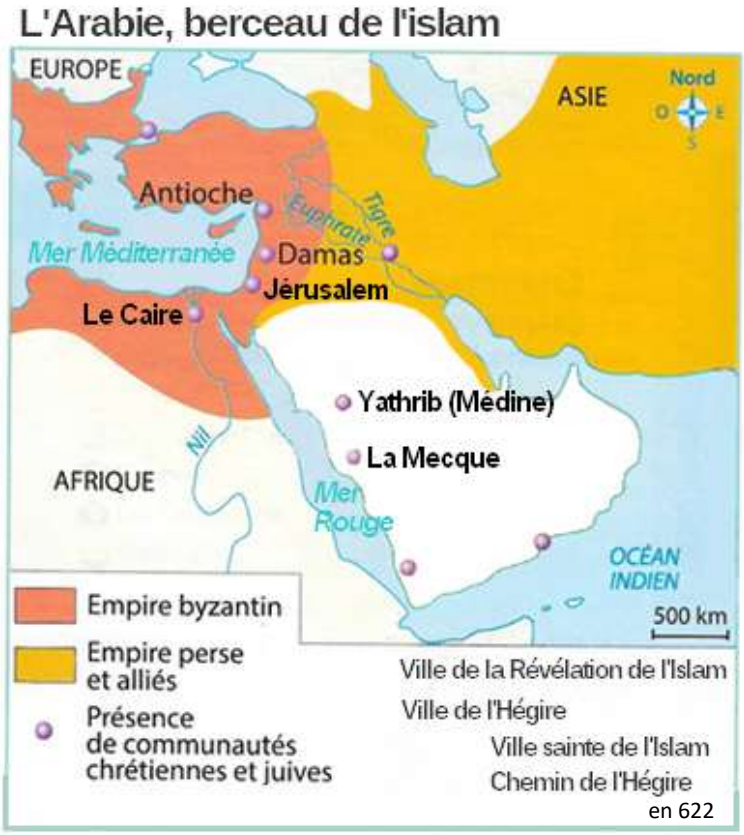

1 – *Doc 1* – Qui est Muhammad, où vit-il ?
2 - *Doc 1* – Comment Dieu (Allah) se fait-il connaitre ?
3 – *Doc 1* – Quelle mission Dieu confie-t-il à Muhammad ?
4 – *Doc 2* - Par qui et pourquoi Muhammad est-il chassé ?
5 – *Doc 2* – Où se réfugie alors Muhammad et en quelle année ?
6 - *Doc 3* – Que fait Muhammad lorsqu'il revient à La Mecque en 630 ?
7 – *Doc 3* – Comment nomme-t-on ceux qui combattent à ses côtés ?
8- *Doc 4* - Où, pourquoi et sur quel emplacement a été érigé le Dôme du Rocher ?
9 – *Doc 4* - Quelle est la langue de l'islam ?

2 : Transposer les informations en langage cartographique

a – Localise et nomme en nomenclature et en noir **le territoire de naissance de l'islam.**

b – Entoure en rouge le figuré de **la ville de la naissance de l'islam**, puis reporte ton figuré en légende.

c – Entoure en vert le figuré de **la ville l'Hégire**, puis reporte ton figuré en légende.

d – Trace en vert sur la carte **le chemin de l'Hégire** de 622 et reporte ton figuré en légende.

e- Souligne en vert le nom des **villes saintes de l'islam**, sur la carte et en légende.