GÉOGRAPHIE

THÈME 2 : HABITER UNE MÉTROPOLE

CHAPITRE 1 :

LES HABITANTS ET LEURS MÉTROPOLES

Comment vit-on dans une métropole du XXIe siècle ?

A. MESNIER

s1

Séance 1 :

CARACTÉRISER LES HABITANTS DE LA MÉTROPOLE DE BORDEAUX

Qui habite Bordeaux Métropole ?

Devoirs : Diapositive s1b questions 1 à 3

Compétences : lecture graphique, prélever des informations pour caractériser une situation géographique

I - Habiter la métropole de Bordeaux

s1a

A. Caractériser les habitants de Bordeaux Métropole

Commune : La plus petite subdivision administrative du territoire français, administrée par un maire, des adjoints et un conseil municipal.
Bordeaux Métropole : établissement public de coopération intercommunale (EPCI) regroupant 28 communes de l'agglomération de Bordeaux, réparties sur les deux rives de la Garonne. Elle a pris la suite, le 1er janvier 2015, de la communauté urbaine de Bordeaux (CUB).
Projection : estimation chiffrée de la future population.

1

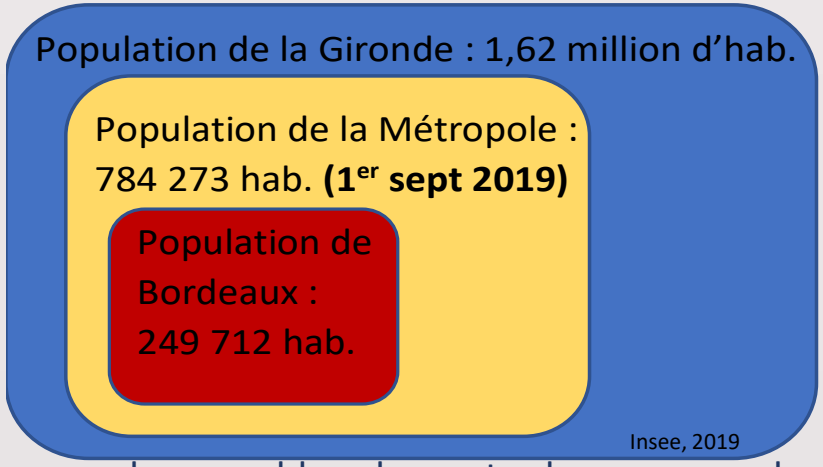

Doc 1 / Dans quels ensembles plus vastes la commune de Bordeaux s'insère-t-elle ?
Doc 1/ Quelle est la proportion entre la population de la Métropole et celle du département.

2

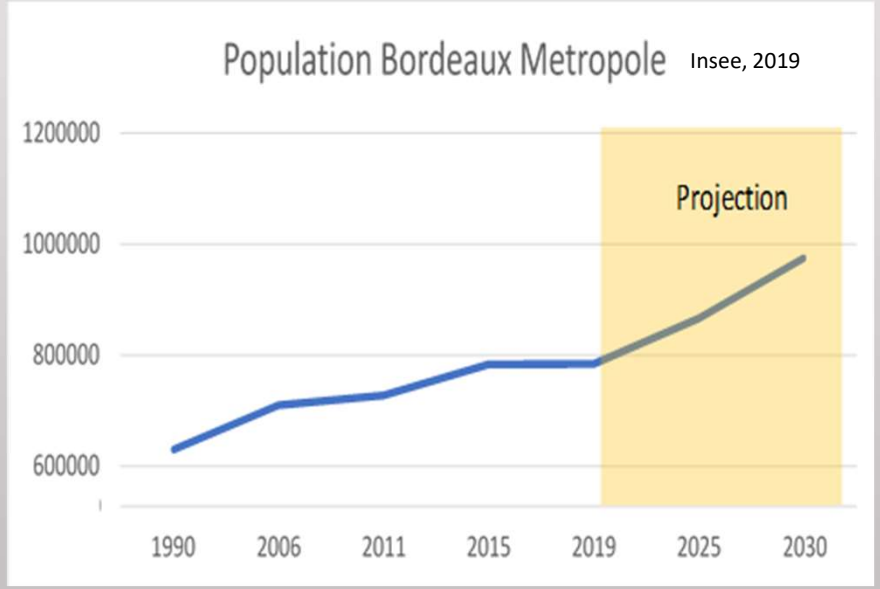

Doc 2 / Comment évolue la population de Bordeaux Métropole ? Comment doit-elle encore évoluer ?

3

Logement dans Bordeaux Métropole	en 2015
Nombre total de logements	405 181
Part des résidences principales	92,2 %

4

Emploi des Bordelais (85 541 personnes)

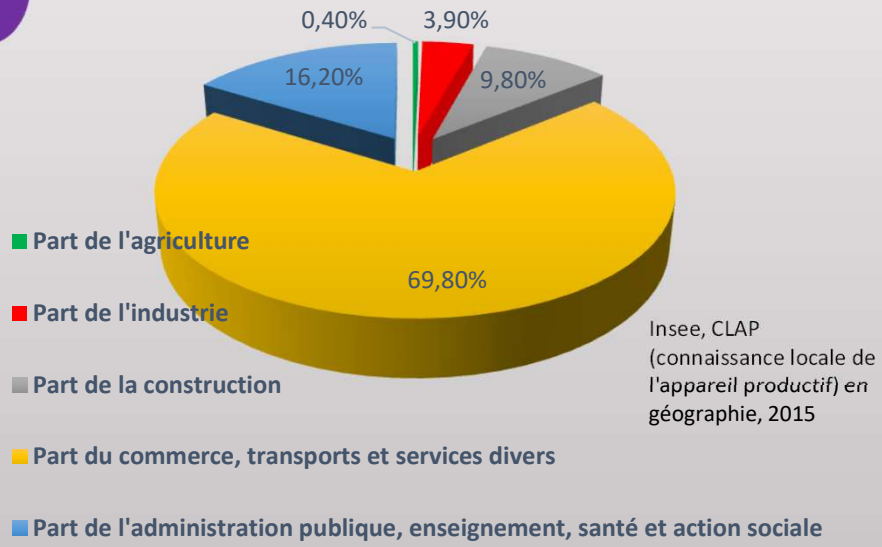

Doc 3 / Qu'est-ce qu'une résidence principale ?
Doc 4 / Quels sont les deux premiers secteurs d'emplois de la Métropole bordelaise ?

A. MESNIER

5 Ce sont les Bordelais de la Métropole qui en parlent…

s1b

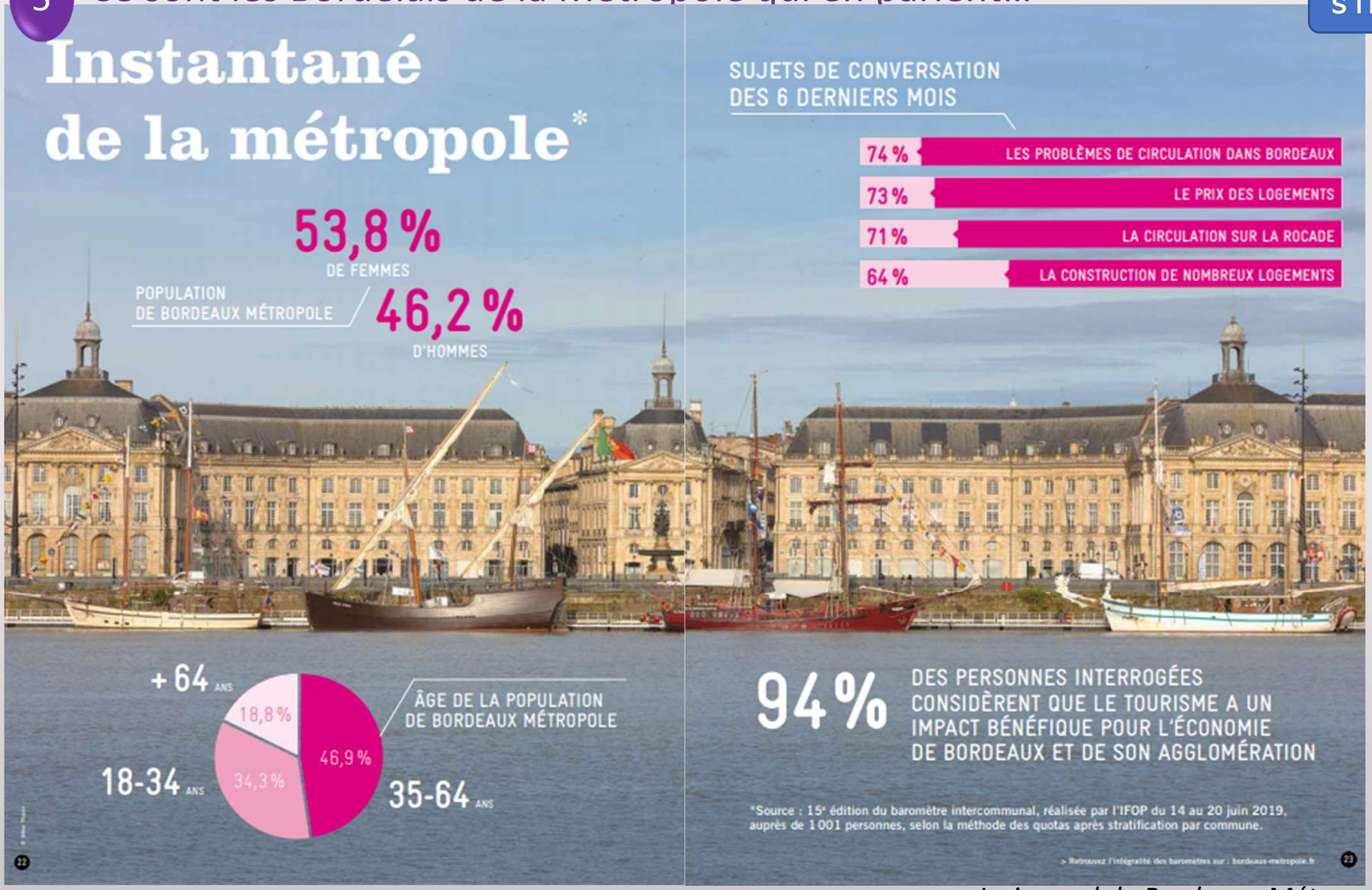

Le journal de Bordeaux Métropole, n°49, 4e trimestre 2019, pp. 22-23.

1/D'où est extrait ce document ?

2/Rédiger les 4 questions posées aux Bordelais pour réaliser ce sondage ?

3/Quelles sont leurs principales préoccupations, et pourquoi selon vous ?

A. MESNIER

Compétences : Lecture graphique, écrire une synthèse

s1c

Avec votre voisin(e), à partir des documents précédents, recoupez les informations et dressez **le portrait type d'un habitant de Bordeaux :**

Exercice 1 :

Je suis …… (sexe), je suis dans la tranche d'âge …… .

Je travaille dans le secteur de ……

J'habite plus p……(où) depuis ……

Mes conversations pour la Métropole tournent autour de

……

……

parce que

……

……

Sur votre leçon

s1d

I - Habiter la métropole de Bordeaux

A. Caractériser les habitants de Bordeaux Métropole

Une grande ville comme Bordeaux correspond à une vaste aire urbaine qui dépasse la seule commune de Bordeaux.

Bordeaux Métropole compte aujourd'hui 28 communes et plus de 784 000 habitants. Elle concentre toujours plus de populations avec des densités importantes.

Pourtant, malgré un coût du logement élevé (surtout au centre), la grande ville attire toujours plus d'habitants, par ses activités nombreuses permettant l'emploi et parfois aussi par ses atouts personnels.

s1e

Quels sont aujourd'hui les principaux facteurs d'attractivité de Bordeaux ?

Quelles sont les **personnes** concernées ?

A. MESNIER