Intro

Histoire

THÈME 2:
RÉCITS FONDATEURS, CROYANCES ET CITOYENNETÉ DANS LA MÉDITERRANÉE DU 1ER MILLÉNAIRE AV. J.-C.

CHAPITRE 2 : ROME, DU MYTHE À L'HISTOIRE

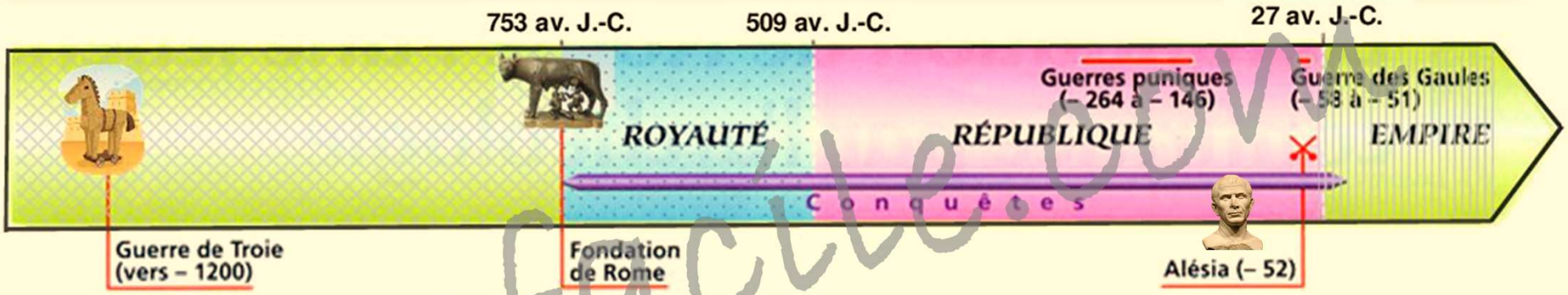

Hgefacile.com

Problématique : Que sait-on des origines de Rome et comment s'est-elle imposée en Méditerranée ?

Avoir des repères dans le temps

1) Quelle est la nature du document ci-dessus ?
2) A quelle légende, que vous connaissez, les Romains semblent-ils faire remonter leur histoire ?
3) D'après ce document, à quelle date Rome aurait-elle était fondée ? Qui la dirigeait alors ? Quelle était leur ambition ?

I - De la légende à l'histoire :

Utiliser le langage audiovisuel pour se repérer

La légende de Rome se construit en 2 temps :

PREMIÈRE PARTIE

1. Enée, le mythe (1'45 min)

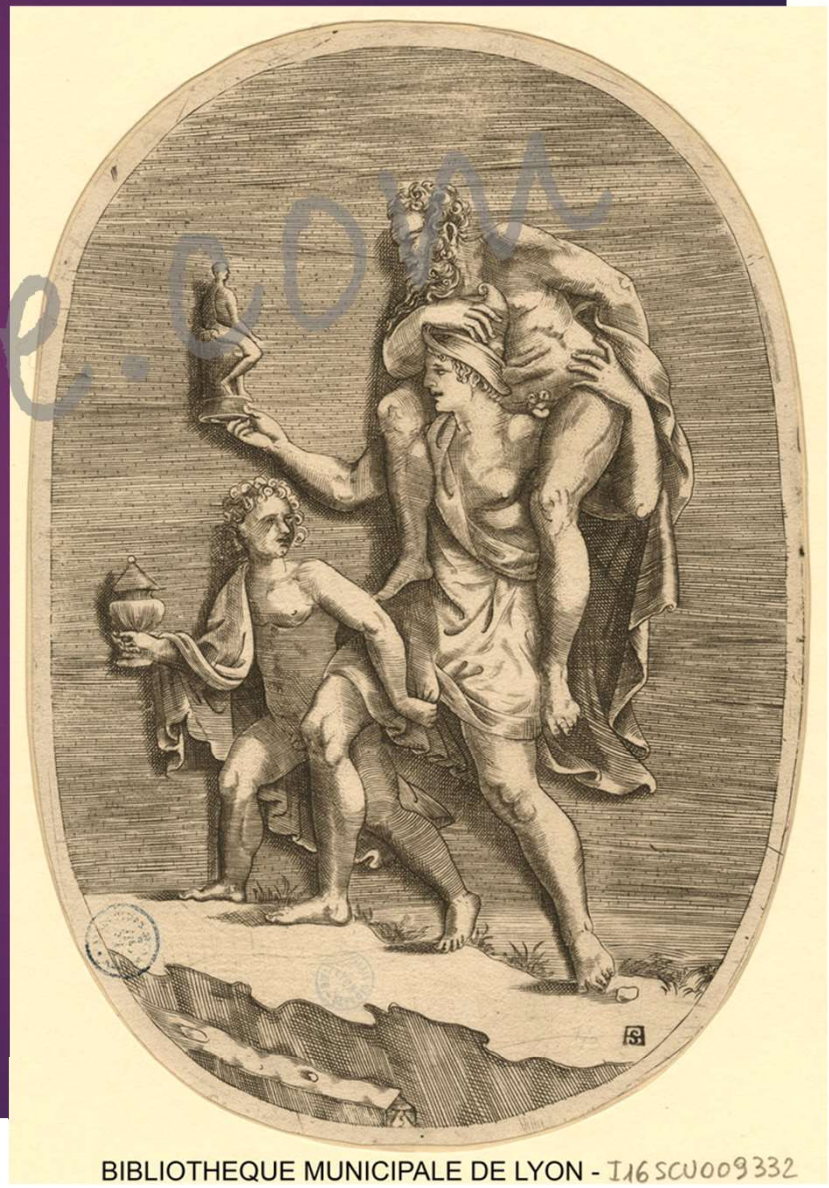

Hgefacile.com

1b

Extraire des informations

1. Le mythe d'Enée

« Je chante l'homme qui, premier, des bords de Troie, vint en Italie, prédestiné, fugitif, et aux rives de Lavinium ; ayant connu bien des traverses[1], et sur Terre et sur l'Abîme[2], il souffrit aussi beaucoup par la guerre comme il luttait pour fonder sa ville et installer ses dieux dans le Latium ».

Virgile, *L'Énéide*, (70-19 av. J.-C.).

1. Difficultés.
2. L'océan

1.Présente le document 1.

2.Quelle est la nature de chacun des autres documents ?

3.A quelle époque est-elle écrite la légende des origines de Rome ?

4.D'où vient Enée et qu'aurait-il fait ?

5.A-t-il été bien accueilli en Italie ?

6.Pourquoi peut-on dire qu'il est une légende ?

7.A quels récits déjà étudiés nous font penser cette légende ?

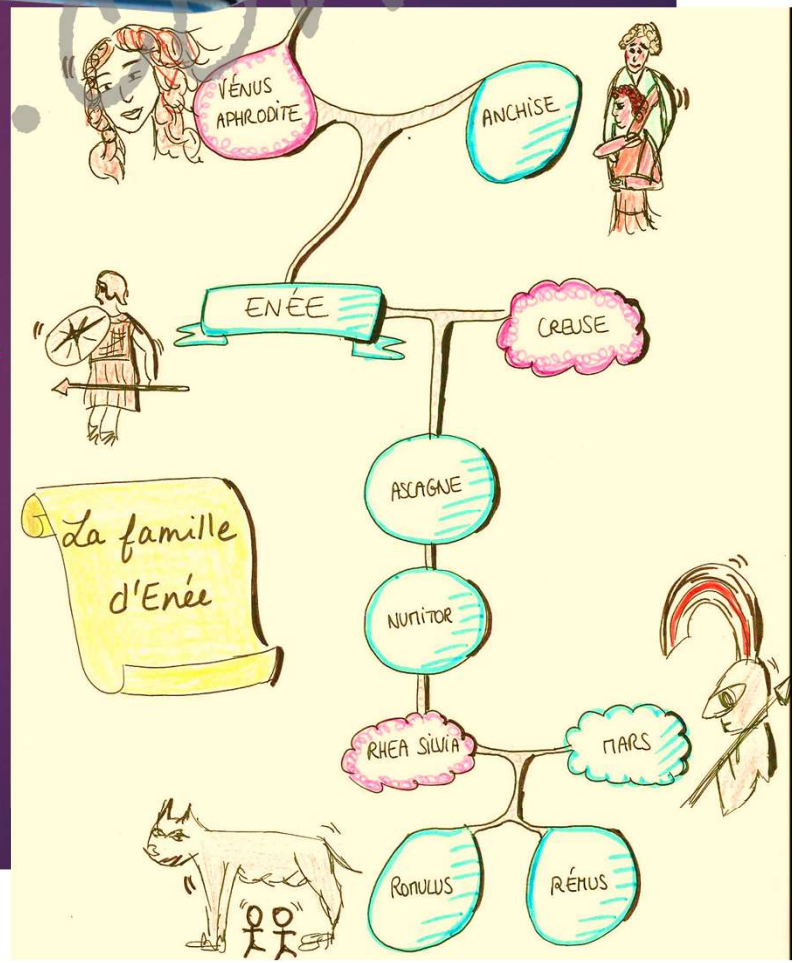

Hgefacile.com

Raconter, exploiter ses connaissances

Première partie : l'arrivée légendaire des Latins

Complète la légende avec tes mots (niveau 1) ou avec ces étiquettes (niveau 2) :

A la suite de la chute de _____ , _____ fuit la cité avec sa famille et ses compagnons. Ils traversèrent la _____ et s'installèrent en _____.

Son histoire est racontée dans _____, poème composé par _____ (70 av. J.-C. - 19). Ces chants se terminèrent par la fondation d'un royaume _____ par Enée, qui amène avec lui ses croyances _____.

Hgefacile.com

Virgile | Troie | Méditerranée | polythéistes | latin | Italie | l'Enéide | Enée

Utiliser le langage audiovisuel pour se repérer

DEUXIÈME PARTIE:

2. Fondation légendaire de Rome (1’57 min)

Mont Palatin, Rome.

Hgefacile.com

Dégager l'essentiel d'un texte lu

2. La fondation de Rome

A leur naissance, les jumeaux Romulus et Rémus sont jetés dans le Tibre par leur oncle pour les empêcher de devenir rois car il avait détrôné leur grand-père. Ils sont alors recueillis par une louve, puis élevés par un couple de bergers. En 753 av. J.-C., ils sont désormais adultes et connaissent leurs origines.

Romulus et Rémus décidèrent de fonder une ville à l'endroit où ils avaient été abandonnés et élevés. Etant jumeaux, l'ancienneté de l'âge ne pouvait rien décider. Ils en appelèrent donc aux dieux : c'était à eux de désigner celui qui donnerait son nom à la cité nouvelle et la gouvernerait. Romulus alla se placer sur le Palatin (1), et Rémus sur l'Aventin (1). C'est à Rémus qu'apparut le premier augure (2) : six vautours. A peine voulut-il l'annoncer que Romulus en aperçut deux fois plus. Chacun d'eux est proclamé roi par les siens. Les uns invoquant la priorité du présage, les autres, le nombre des oiseaux. On discute, on s'échauffe. La querelle dégénère en bagarre sanglante, Rémus tombe, frappé à mort.

D'après Tite Live, *Histoire romaine*, Ier siècle av. J.-C

(1) Nom de collines
(2) Présage des dieux

Hgetaelle.com

1) Qui est l'auteur de ce texte ?
2) A quelle époque a-t-il écrit ?
3) Qui sont Romulus et Rémus ?
4) Que raconte cet extrait ?
5) Pourquoi est-ce Romulus qui fonde Rome ?
6) Pensez-vous que le vainqueur était Romulus ou Rémus ?

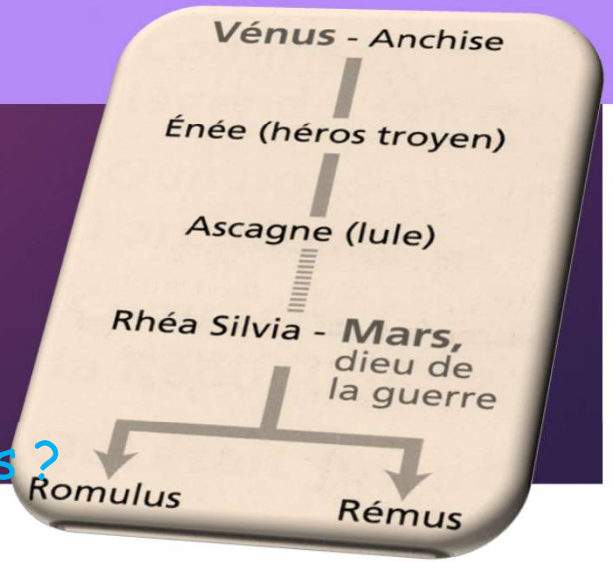

2c

Histoire des arts : lecture simple d'œuvre classique

De Nicolas Poussin, 1634-1635, 154 x 206 cm, huile sur toile, Musée du Louvre, Paris.

Hgefacile.com

1)Quelle vous semble être le meilleur titre pour cette œuvre ?

- □ La fête à Rome
- □ La guerre d'Italie
- □ L'enlèvement des Sabines

2) Qui peut être le personnage en rouge à gauche ? Que fait-il ?

3) Où puis-je voir cette toile ?

4) Présentez le document.

Raconter, exploiter ses connaissances

Deuxième partie : la fondation de Rome

Complète la légende avec tes mots (niveau 1) ou avec les étiquettes (niveau 2) :

Rhéa Silvia, prêtresse et descendante d'Enée, rencontra le dieu _____, avec lequel elle eut des jumeaux : _____et _____. Mais elle dut les abandonner dans les eaux du _____.

Ils furent sauvés par une _____ puis élevés par des bergers. En grandissant, ils apprirent la réalité de leurs origines et décidèrent de fonder leur _____. Dans son *Histoire romaine*, Tite-Live raconte que Romulus est sur le _____ et Rémus sur l'Aventin , et qu'ils observent les _____, ces signes des dieux, pour savoir qui fondera la ville.

Chacun interpréta les augures en sa faveur. Un conflit éclata et Rémus trouva la _____. Romulus fonda alors _____ sur le Palatin en _____.

Peu nombreux, ces hommes invitèrent leurs _____ les _____, mais c'était une ruse pour leur voler leurs femmes. La paix revenue, ils décidèrent de diriger le royaume _____. Puis, les _____ arrivèrent du Nord et prirent la tête de ce royaume.

Hgefacile.com

augures | voisins | 753 av. J.-C | Etrusques | Rome | cité | ensemble

louve | Romulus | Mars | Sabins | Tibre | Palatin | mort | Rémus

À retrouver en interactif sur hgefacile.com

Raisonner, se repérer dans l'espace

Ainsi la ville de Rome put prospérer.

Dans *l'Enéide*, Enée était descendu aux Enfers où il avait rencontré son père Anchise. Celui-ci lui montra les âmes en attente de renaissance. Ainsi, il lui exposa sa descendance, car après son fils viendront des rois issus du mélange du sang troyen et latin : les rois Silvius d'Albe-la-Longue jusqu'à Romulus. Seront aussi évoqués les rois de Rome successeurs de Romulus et des Sabins (Numa, Tullus, Ancus), puis viennent les rois étrusques : les deux Tarquins, Servius Tullius étant oublié, ainsi que Brutus, « tombeur » des rois et instaurateur de la République.

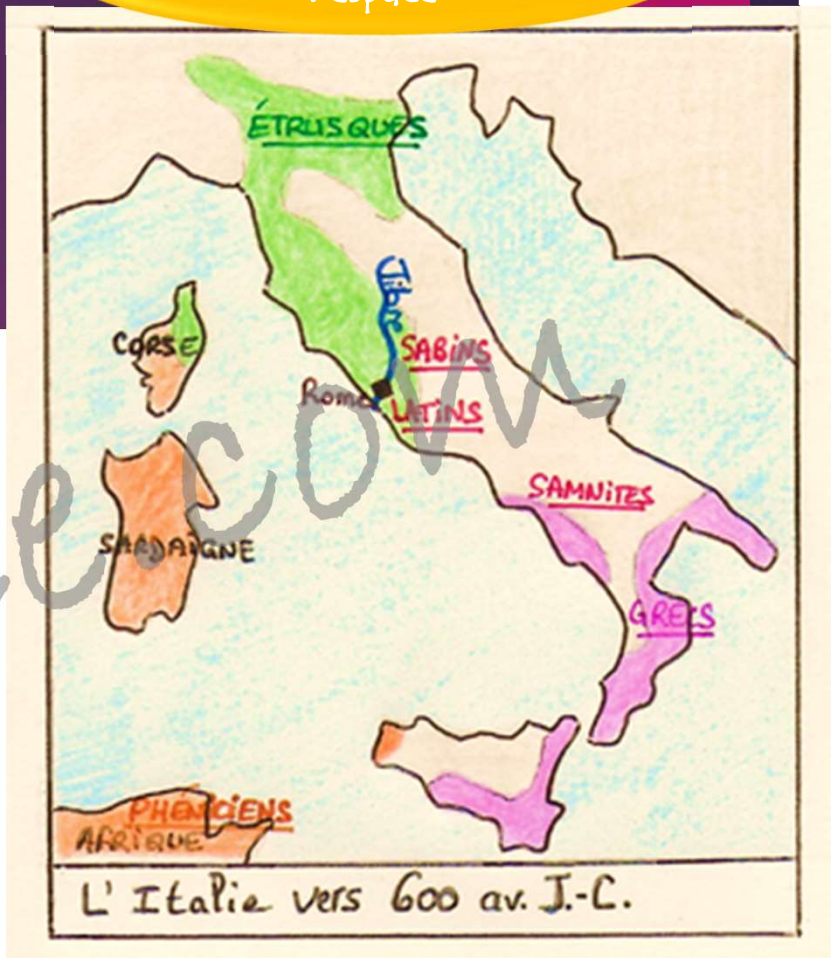

Histofacile.com

D'après l'Enéide, de quelle manière se fait la croissance de Rome ?

Exercice 2 : La fondation légendaire de Rome confrontée à l'archéologie

3a

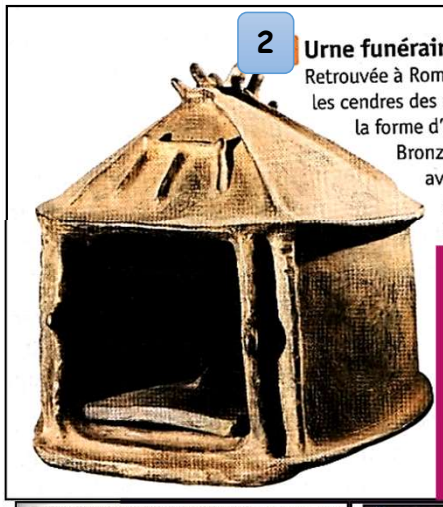

2 **Urne funéraire latine.** Retrouvée à Rome, elle contenait les cendres des morts et a la forme d'une cabane. Bronze, VIIIe siècle av. J.-C., musée de la Civilisation romaine, Rome.

Observe très attentivement tous les documents et leur légende afin de relever tous les indices qui pourraient te permettre de compléter le tableau ci-dessous

1 Plan de Rome au temps des rois étrusques (VIIe s. av. J.-C.)

3 **Reconstitution des premières cabanes romaines**
L'archéologie permet de mettre en évidence les traces d'une occupation humaine sur la colline du Palatin au VIIIe siècle avant J.-C. Sur le sol, on aperçoit les fondations des cabanes.

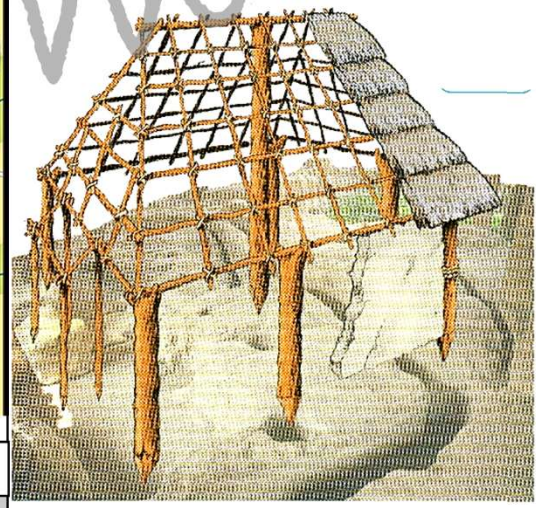

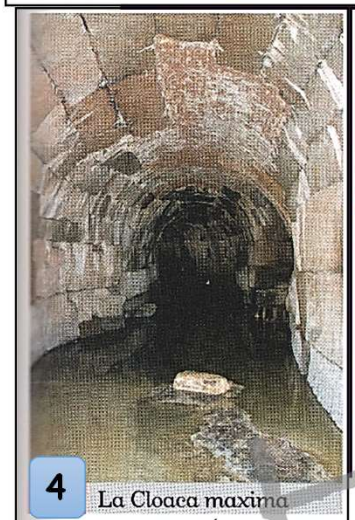

4 La Cloaca maxima
Ce canal creusé par les Étrusques a permis d'assécher les bas-fonds marécageux qui se trouvaient entre les collines. C'est grâce à lui que le Forum a pu être aménagé.

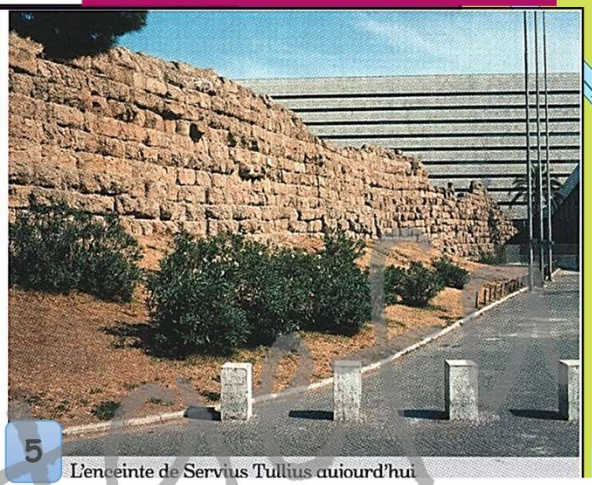

5 L'enceinte de Servius Tullius aujourd'hui

Affirmations	Oui ou Non	Numéro de doc permettant de le savoir
1. On a retrouvé des traces d'Enée et ses compagnons		
2. On a retrouvé des traces d'occupants sur le site de Rome au VIIIe s. av. J.-C.		
3. Il est possible que Romulus et Rémus aient été retrouvés et élevés par des bergers.		
4. Les habitants de cette région étaient les Etrusques.		
5. Les Etrusques étaient dirigés par des rois.		
6. Rome serait bien localisée sur des collines et au bord du Tibre.		
7. Les Etrusques construisaient des cités comme les Grecs.		
8. On a retrouvé la tombe de Rémus.		
9. La cité était placée sous la protection d'un dieu (qui avait soutenu Romulus)		
10. Les Etrusques vivaient dans des temples grecs.		

II – La légende est-elle confirmée par l'archéologie ?

L'archéologie confirme en partie la légende.

-Il y aurait bien eu des habitants au VIIIe s. av. J.-C sur le site de la colline du Palatin. Au VIIe s. av. J.-C., les rois étrusques ont dirigé les Latins qui vivaient dans des cités avec leur muraille et leurs dieux protecteurs.

-Mais nous n'avons toujours aucune trace de l'existence d'Enée, Romulus ou Rémus. Ils correspondraient uniquement à la légende…

Hgeracle.com

3. La véritable origine de Rome (4'22 min)

A – Colline du Capitole
B – Colline du Palatin
C – Fleuve Tibre
D – Plaine du Latium
E – Marais du Champs de Mars

Rome à ses origines
Maquette de Rome au VIe s. av. J.-C., Musée de la civilisation romaine, Rome.

Se repérer dans le temps

III- La République romaine.

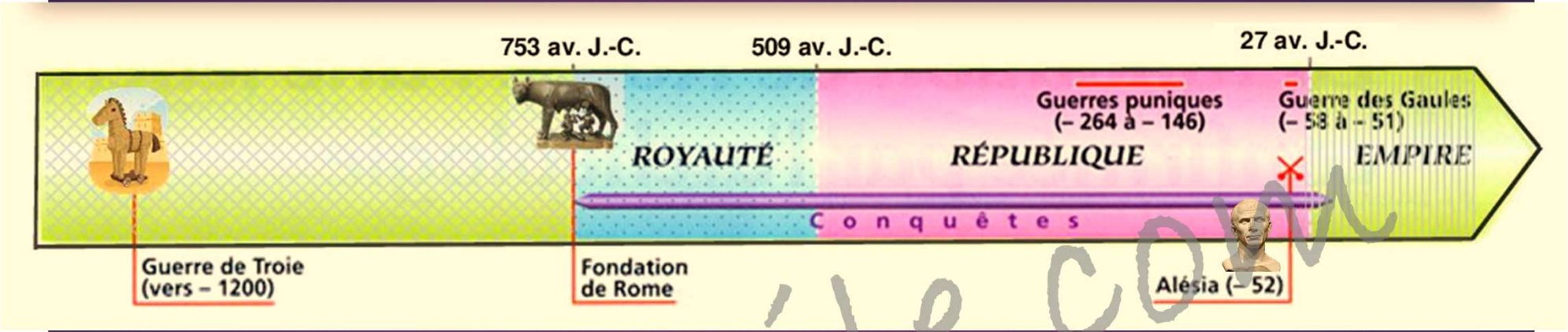

1) A quelle date la royauté disparaît-elle ?
2) Quel régime politique lui succède ?
3) Combien de temps dure-t-il et par quel nouveau régime est-il remplacé ?

Hgefacile.com

4. L'organisation de la République (1'24 min)

Avoir des connaissances relevant du passé

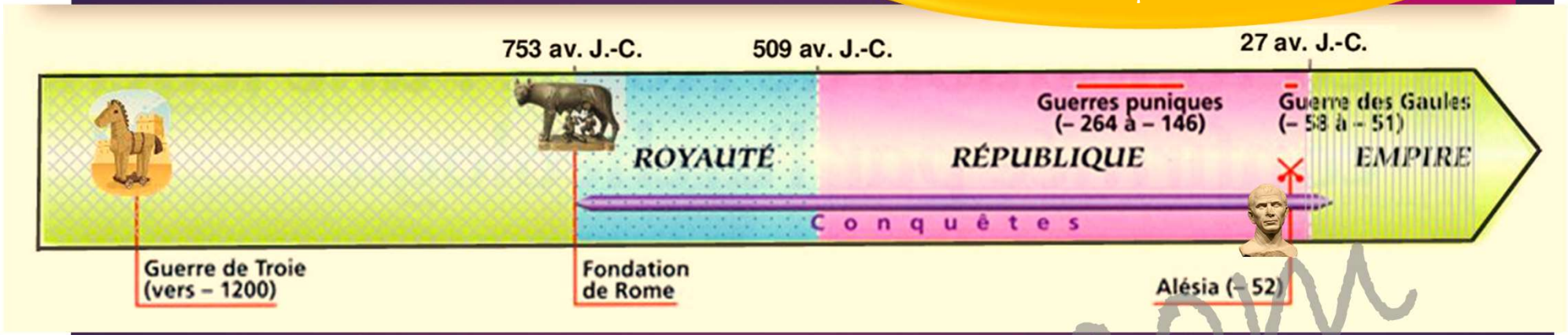

Hgetfacile.com

Dans l'imaginaire romain, il y a deux types de citoyens :

Les chefs des grandes familles de propriétaires terriens : les Patriciens

… qui se disent descendants de …

Enée et ses compagnons

Les habitants du Latium représentent le peuple : les Plébéiens

Vous semble-t-il qu'à Rome les citoyens sont égaux en droits ?

Le fonctionnement de la République romaine

4c

Pratiquer différents langages

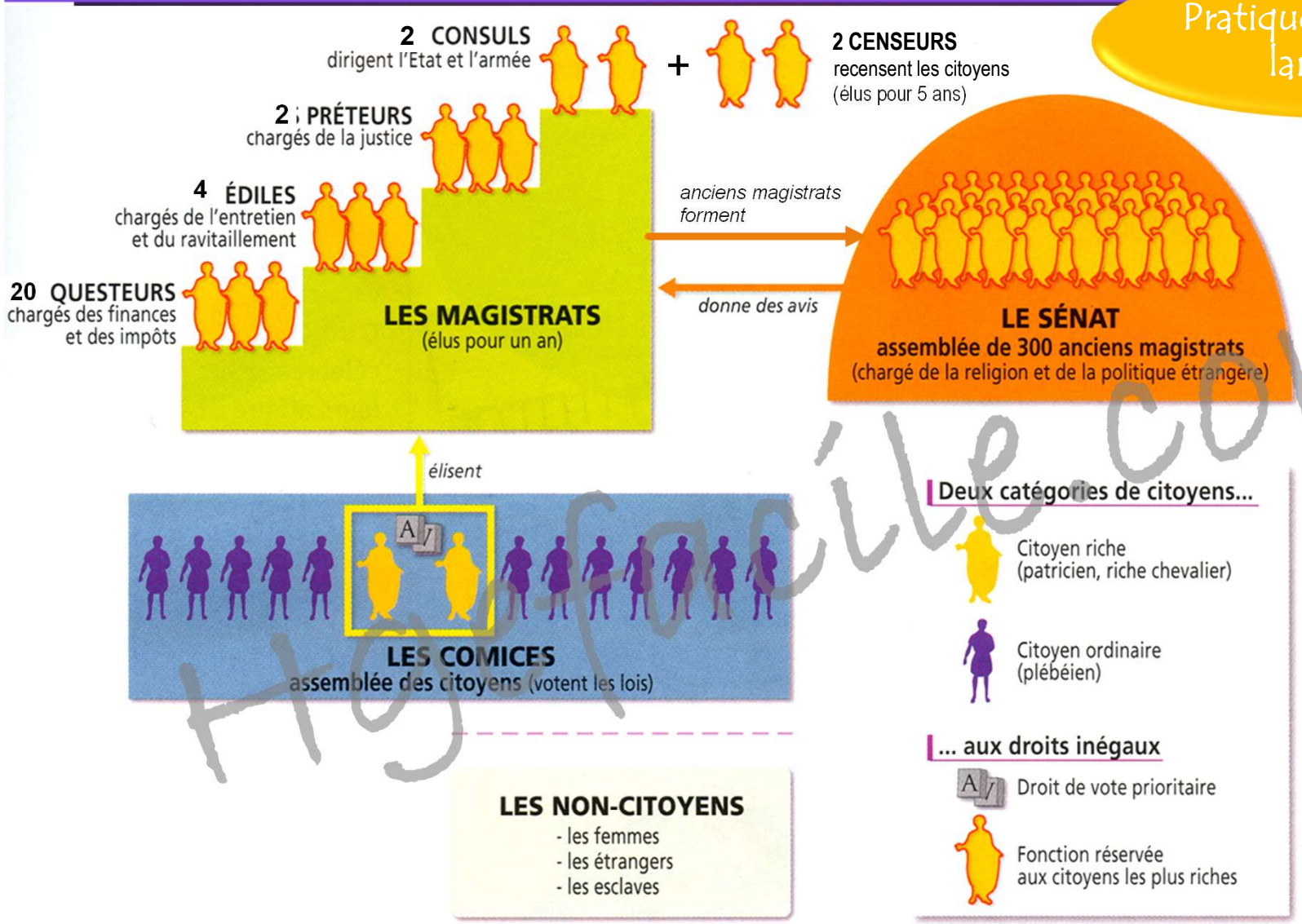

Comment devient-on magistrat à Rome ?

Qu'est-ce que le recensement ?

Qui s'occupe du recensement ?

A quoi sert de recenser la population ?

Qui est exclu de la citoyenneté ?

Quelle est la nature de ce document ?
Dans quel sens se lit-il ?
Qui dirige la République de Rome ?
Pensez-vous que tous les postes de magistrats sont équivalents ?

Hgfacile.com

III- La République romaine.

A – La naissance d'une République

En 509 av. J.-C., les rois étrusques sont chassés de la cité qui devient une République. La République est une forme de gouvernement dans lequel le pouvoir appartient aux citoyens. Celle-ci puise alors dans sa légende pour se renforcer.

Si les citoyens dirigent Rome, ils s'organisent en deux groupes : les patriciens, qui sont les nobles propriétaires des terres ; les plébéiens qui représentent le reste du peuple. Mais les femmes, les étrangers et les esclaves sont exclus de la citoyenneté…

Hgeotacile.com

Avoir des repères géographiques relevant du passé

Revenons aux origines :

Qu'est-ce que Rome ?
Pourquoi est-elle si connue ?

5. Les ambitions de Rome en Méditerranée (2'14 min)

Stèle trouvée à Glanum, groupe de légionnaires en formation,
Musée gallo-romain de Fourvière - Lyon

Hgefacile.com

Les conquêtes romaines durant la République

Localiser, pratiquer le langage cartographique

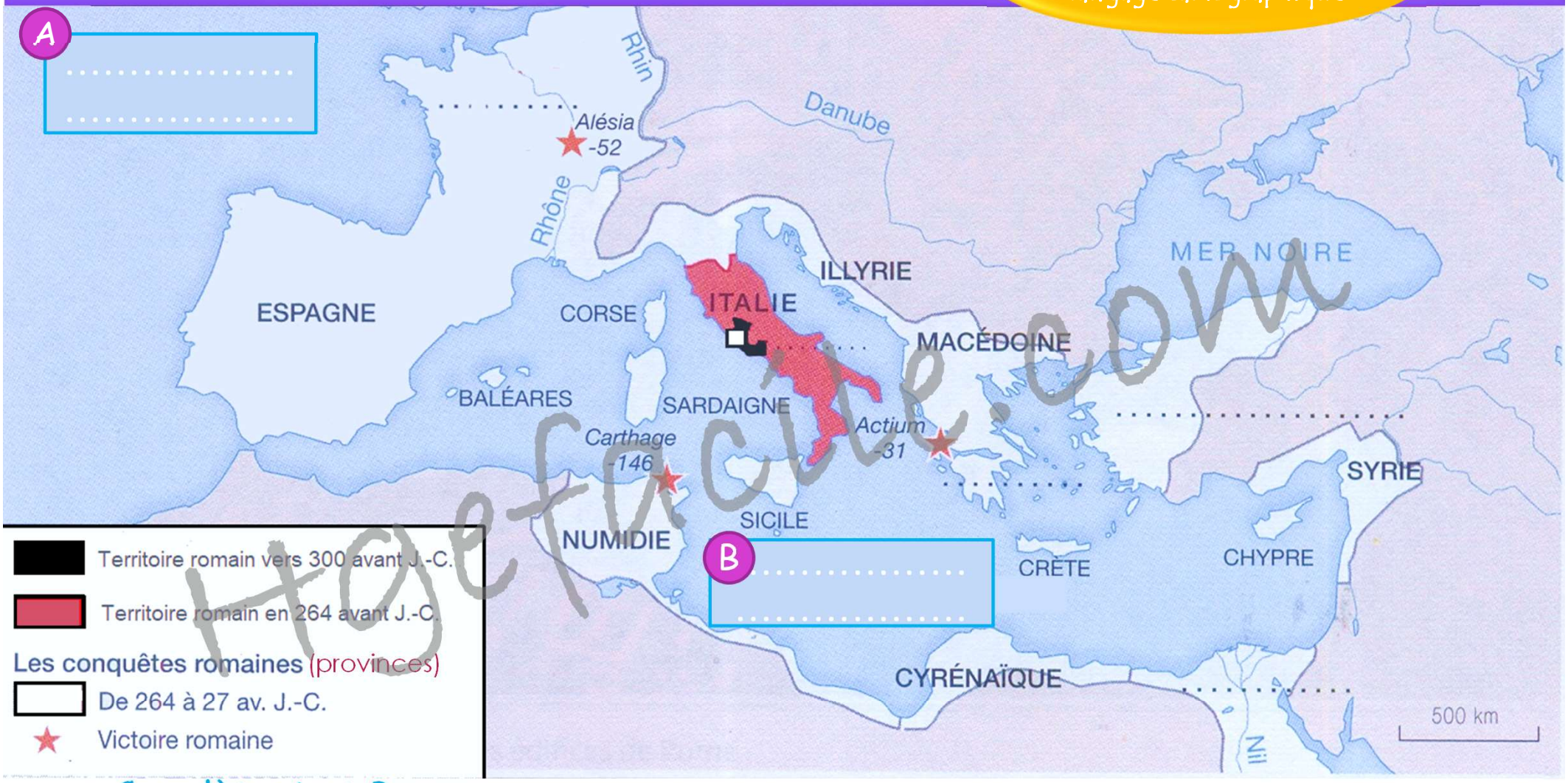

Hoefmcite.com

- □ Complète A et B
- □ Localise puis nomme Rome.
- □ Nomme les régions sur les pointillées conquises par Rome
- □ Comment nomme-t-on les régions conquises ? ……
- □ Colorie au crayon de couleur jaune ou orange les conquêtes de Rome.

Savez-vous qui a conquis la Gaule ? Où eut lieu la victoire décisive ?

B – Les ambitions romaines

Au cours des siècles, la cité du Latium montre son ambition et conquiert un vaste territoire en écrasant les Phéniciens et les Grecs, les deux plus grandes civilisations de Méditerranée. Les nouveaux territoires sous domination sont des provinces, dirigées par des magistrats romains.

Hgetacile.com

Tache complexe

Nous sommes en 152 av J.-C., le royaume de Pergame, un de vos alliés en Méditerranée envoie en ambassade Attale, un jeune homme de 15 ans environ, neveu du roi Attale II, qui est prédestiné à sa succession.

Royaume de Pergame

Vous êtes sénateur, les consuls pour l'année ont demandé au Sénat de préparer la visite du jeune prince à Rome.

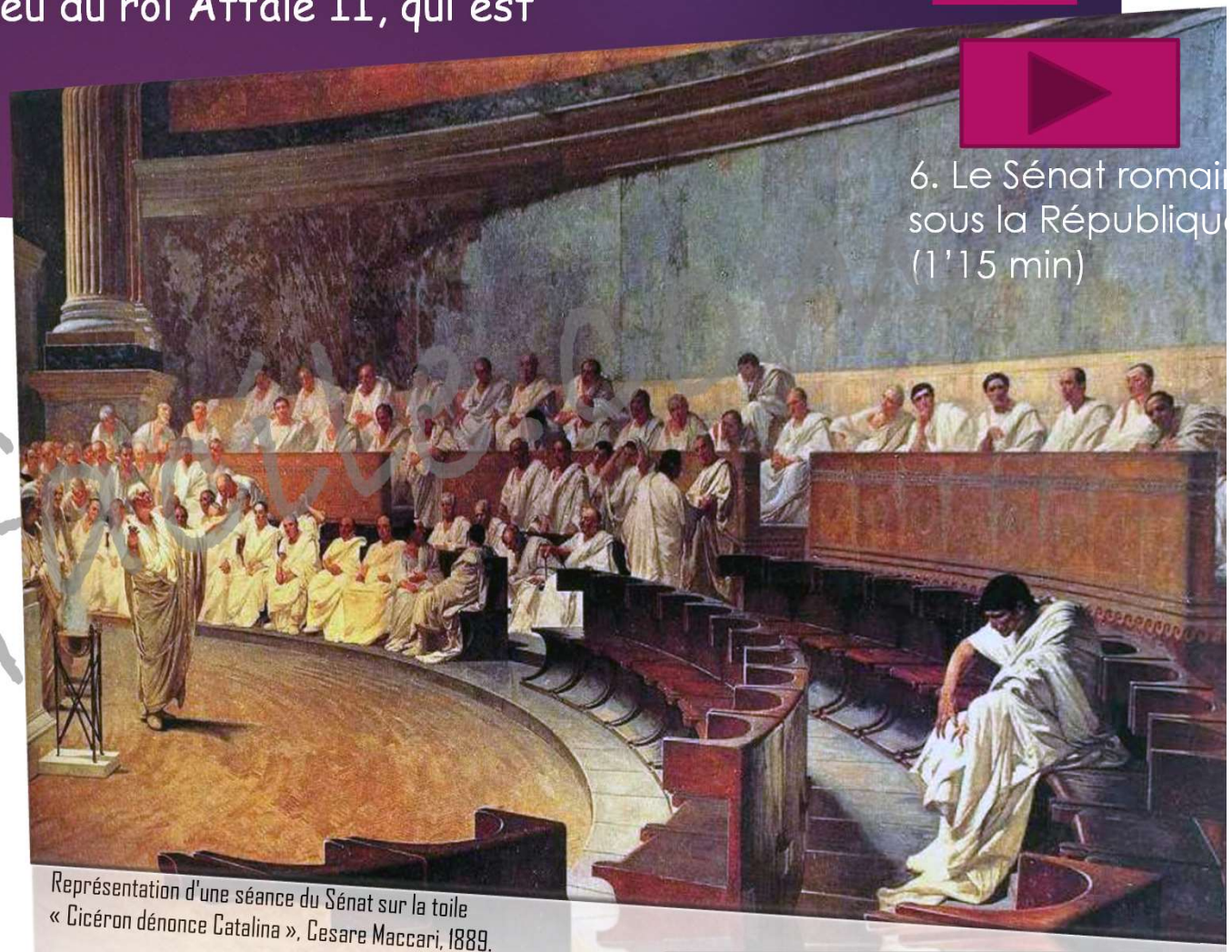

6. Le Sénat romain sous la République (1'15 min)

Représentation d'une séance du Sénat sur la toile « Cicéron dénonce Catalina », Cesare Maccari, 1889.

Le Forum semble le meilleur endroit pour l'impressionner, vous choisirez 5 lieux à lui montrer qui exposent à la fois la force de la légende et la puissance de la République. Vous justifierez ce choix, à la Curie, devant les autres sénateurs qui présenteront aussi leur choix.

Reconstitution du Forum du Ier s. av. J.-C.

Localiser, caractériser un lieu

6b

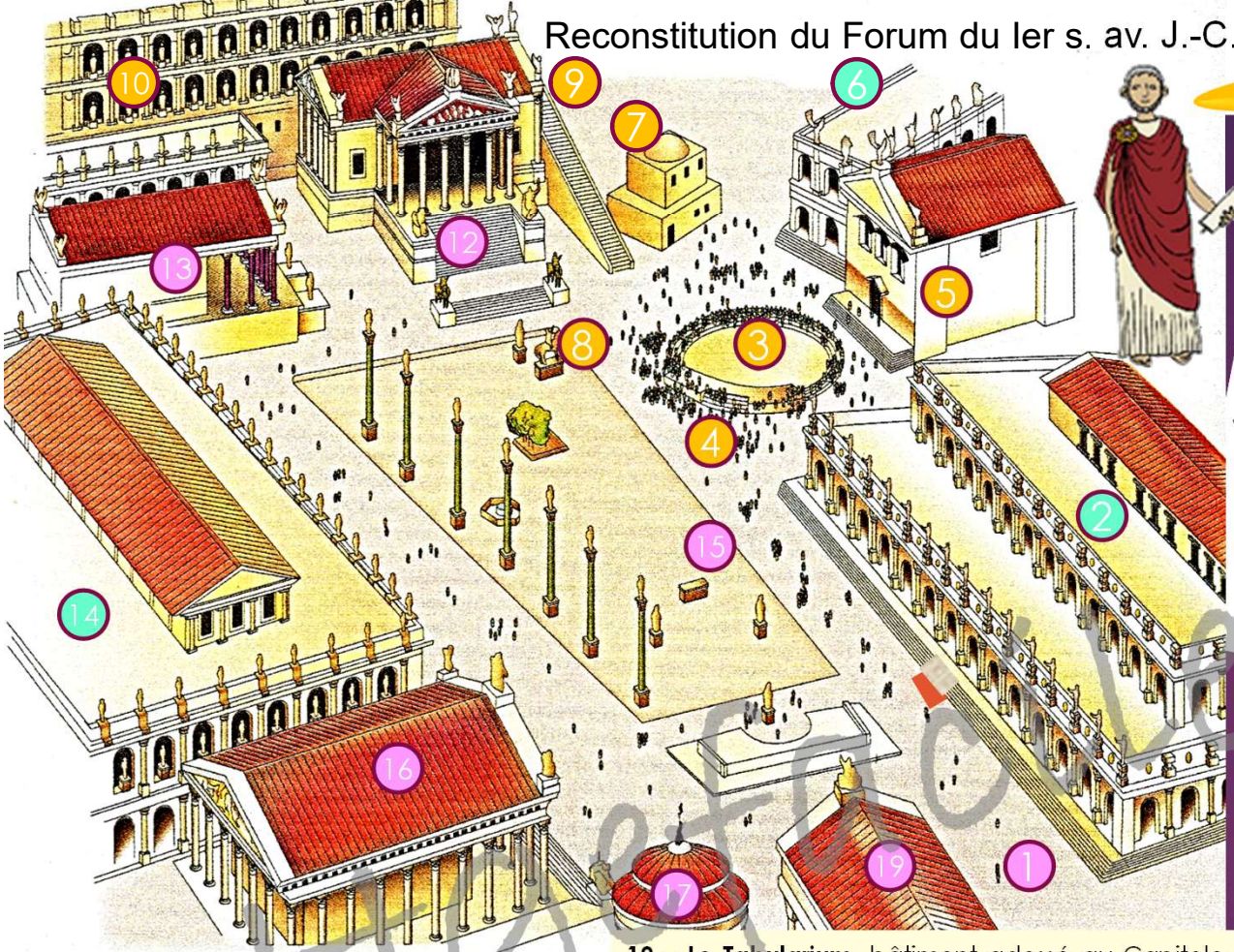

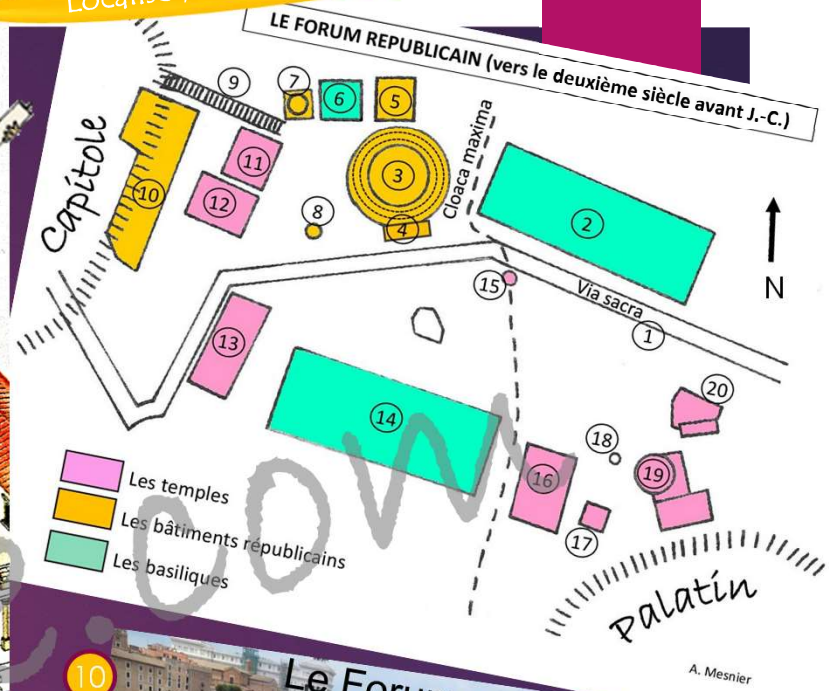

1 - La Voie sacrée, chemin le plus important de la cité, emprunté pour les processions jusqu'au temple de Jupiter sur le Capitole.

2 – La basilique Aemilienne, forum couvert abritant aussi tribunaux, banques et boutiques.

3 – Le Comitium, place circulaire où se réunissent les Comices (assemblée des citoyens) pour voter.

4 – Les Rostres, tribune où les orateurs et magistrats s'adressent au peuple.

5 – La Curie, lieu de réunion du Sénat.

6 – La basilique Porcia, la plus ancienne basilique du Forum, elle peut abriter les Comices pendant les intempéries, sinon sert de tribunal et banque.

7 – La prison mamertine, prison souterraine.

8 – Le Mundus, centre symbolique de la ville, il passe pour avoir été creusé par Romulus.

9 – L'escalier des Gémonies, on y expose les cadavres des condamnés à mort par Rome.

10 – Le Tabularium, bâtiment adossé au Capitole, abritant les archives publiques

11 - La basilique Opimia, détruite pour laisser place au nouveau temple de la Concorde et au Tabularium au Ier s. av. J.-C.

12 – Le temple de la Concorde, symbolise l'unité du peuple romain réconcilier après conflit entre Patriciens et Plébéiens pour l'égalité des droits. Sert aussi de salle de réunion du Sénat.

13 – Le temple de Saturne. Le dieu chassé de Grèce par Zeus serait le père de la civilisation romaine. On y abrite le trésor de Rome.

14 – Basilique Sempronia, forum couvert abritant aussi tribunaux, banques et boutiques. Elle sera reconstruite par Jules César devenant la basilique Julia.

15 – Le sacellum cloacina, sous un ancien temple à Venus se trouve une des trappes d'accès à la Cloaca Maxima, égout permettant d'assécher le forum marécageux.

16 - Le temple de Castor et Pollux, symbole du succès militaire de Rome. Il commémore une victoire de la République où les deux divinités seraient venues chevaucher en tête de l'armée. Activités commerciales.

17 – La fontaine de Juturne, une des plus anciennes sources d'eau de Rome, on lui attribue des vertus curatives. Les jumeaux Castor et Pollux, venus annoncer la victoire à Rome, y auraient fait boire leurs chevaux.

18 – Le puits de Libon, rebord de puits élevé par ordre du sénat, sur un endroit où la foudre était tombée, suivant la coutume superstitieuse romaine.

19 - Le temple de Vesta, où est entretenu par les prêtresses le feu sacré de la ville. C'est un horrible présage qu'il s'éteigne !

HistoEfficace.com

Chers amis sénateurs, voici notre proposition pour la visite du Forum du prince Attale de Pergame

Utiliser ses capacités de raisonnement, caractériser, hiérarchiser et argumenter

Lieux	Ordre de visite (en chiffres romains)	Justification (pourquoi ce choix ?)

Hgefacile.com

C – Le Forum, cœur de la cité romaine

Le Forum est la grande place publique de Rome. Il est le cœur de la cité en raison de toutes les activités politiques, religieuses, judiciaires ou commerciales qui s'y déroulent. Il met en scène les légendes romaines tout en s'inscrivant dans les réalités de la cité.

Les Romains y passent une bonne partie de leur journée, c'est un lieu social pour les rencontres et promenades des citoyens. Tout comme c'est un hommage à l'art et à la culture avec ses édifices et statues, monumentaux de marbre polychrome.

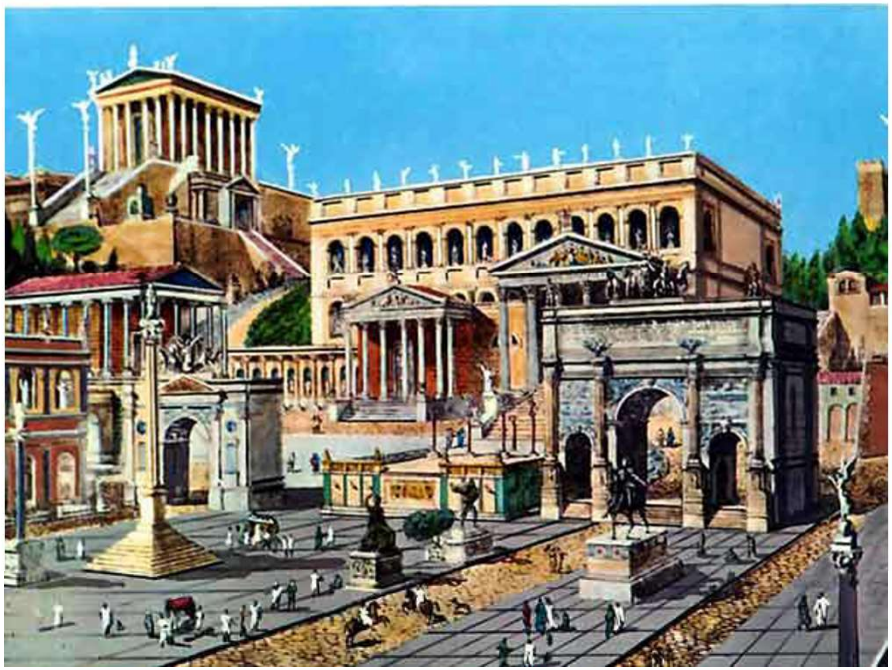

Hgefacile.com