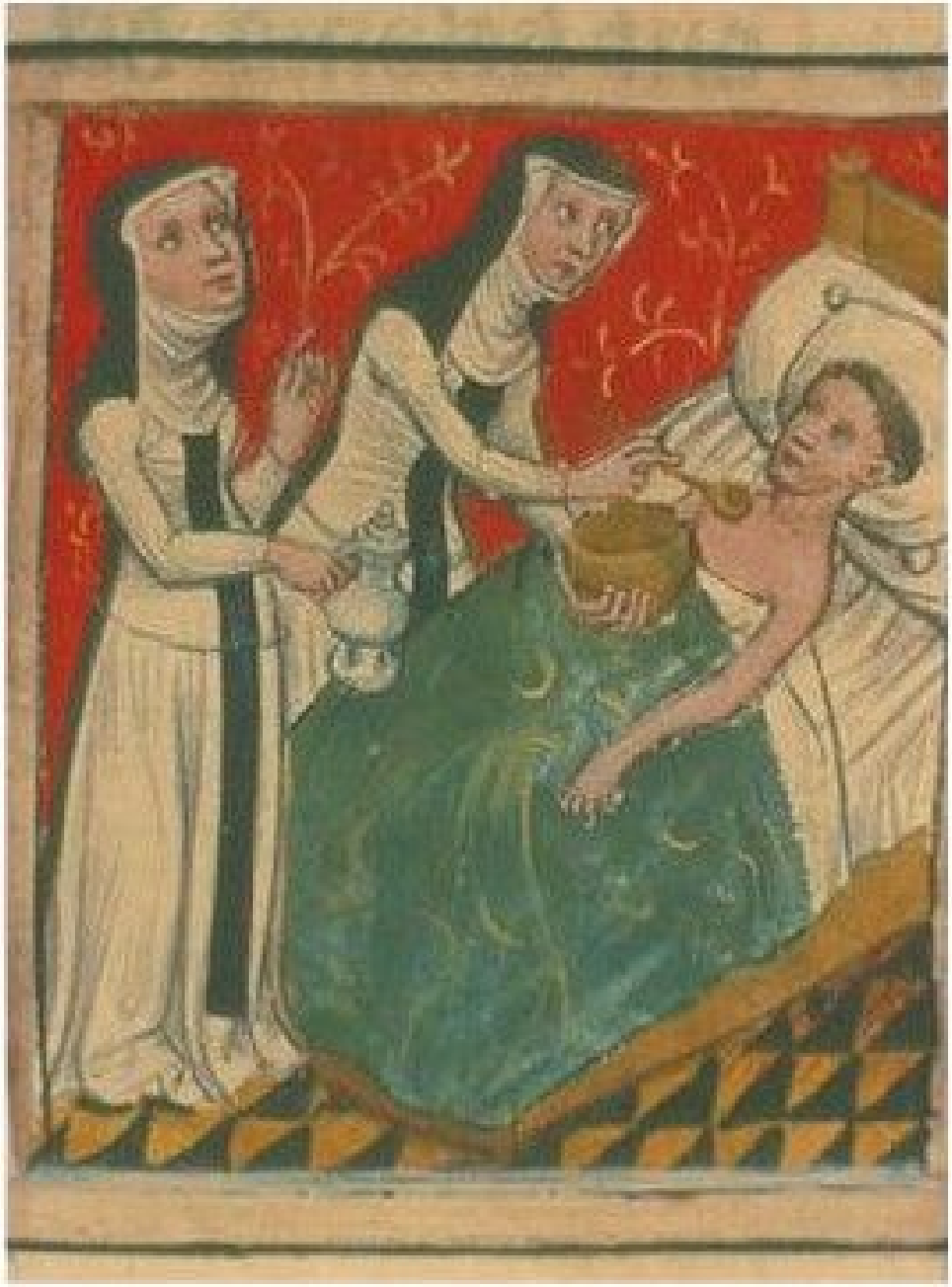

SOEUR HOSPITALIÈRE

- De caractère altruiste et douce.
- Célibataire, d'origine modeste.
- Travaille à l'hôpital du couvent.
- Passionnée de plantes médicinales.

SORCIERE GUERRISSEUSE

- De caractère secret et étonnante.
- Célibataire.
- Vit en marge du village.
- Les villageois la craignent et font aussi appel à elle.

VAGABOND VOLEUR

- De caractère fourbe et malhonnête.
- Non marié avec des enfants.
- Va de seigneuries en seigneuries.
- Vit de mauvaises actions.

ABESSE SEIGNEUR

- De caractère grave et stricte.
- Célibataire d'origine noble. Son père lui a offert l'abbaye.
- Travaille à la direction des sœurs et de la seigneurie.
- Passionnée d'architecture.

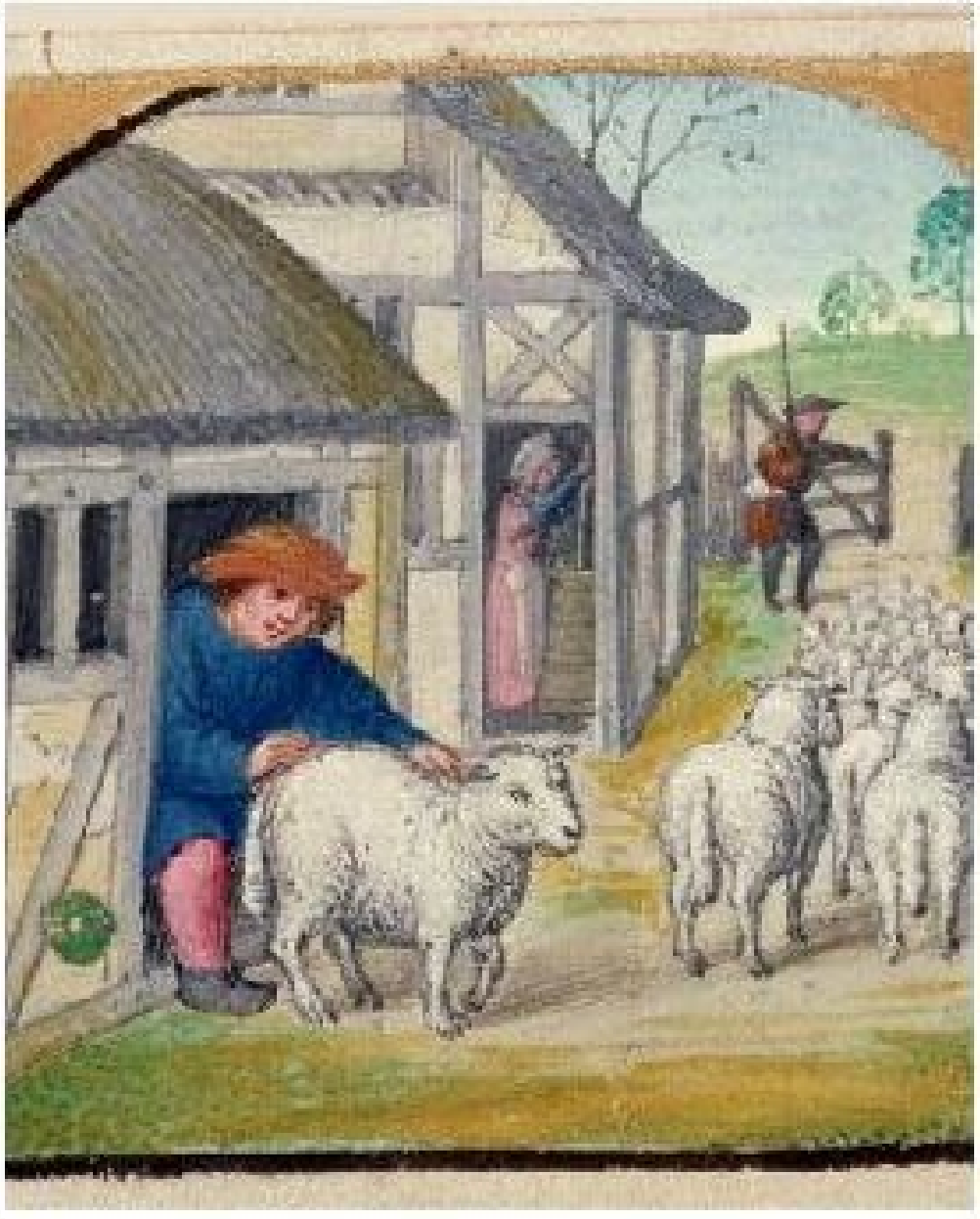

BERGER

- De caractère solitaire et triste.
- Célibataire.
- Vit à la bergerie le plus souvent.
- Passionné de médecine animale.

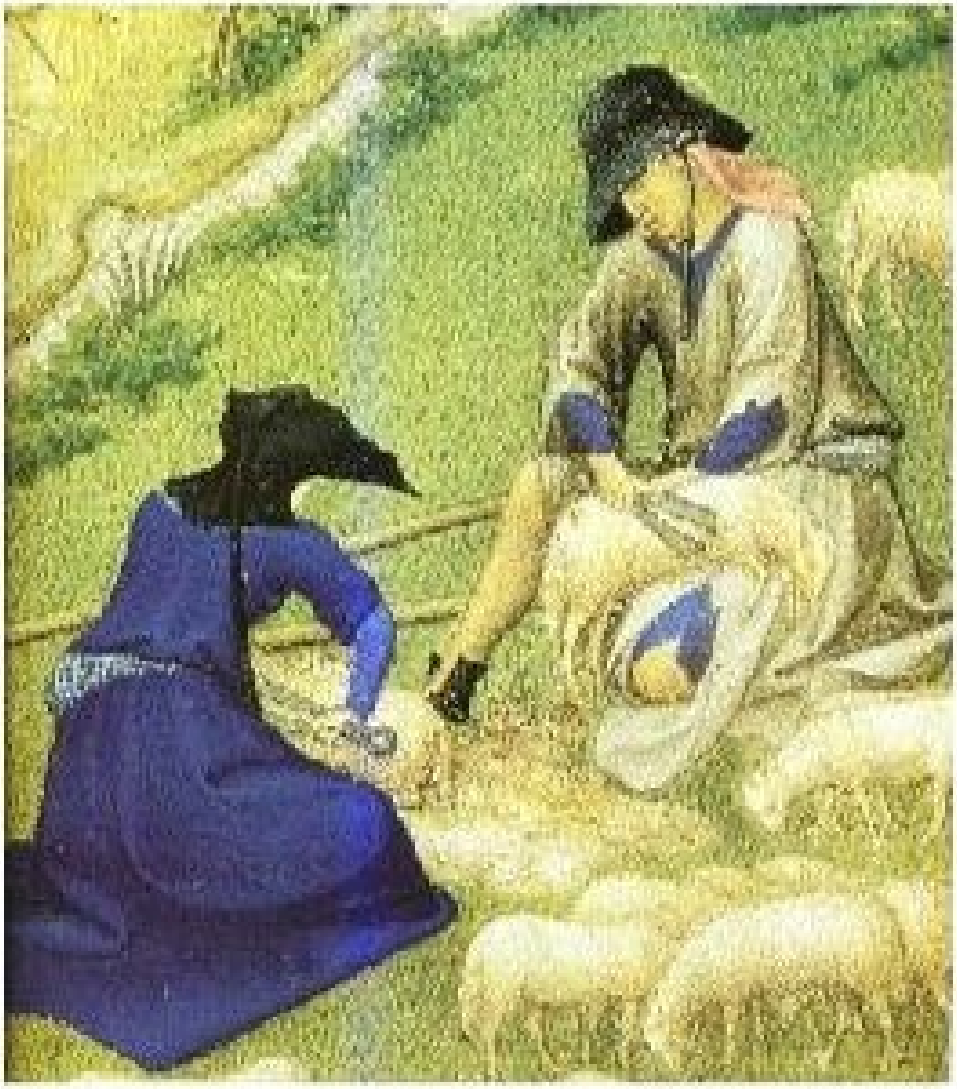

BERGÈRE SERF

- De caractère facile et consciencieuse.
- Mariée avec trois enfants.
- S'occupe des brebis, tond et file la laine des moutons du seigneur
- Habite en marge du village.

BOULANGER

- De caractère soucieux et travailleur.
- Marié sans enfants.
- Il loge au village.
- Fait cuire le pain des villageois et reverse les taxes.

BRIGANDE

- De caractère enthousiaste et rebelle.
- S'est enfuie jeune fille pour ne pas devenir serf.
- A rejoint une troupe de brigands dans les bois.
- Vit des mauvaises actions.

CHARPENTIER

- De caractère travailleur et économe.
- Marié avec 1 fils.
- Travaille au village mais doit parfois partir longtemps pour la ville.
- Passionné par les objets en bois.

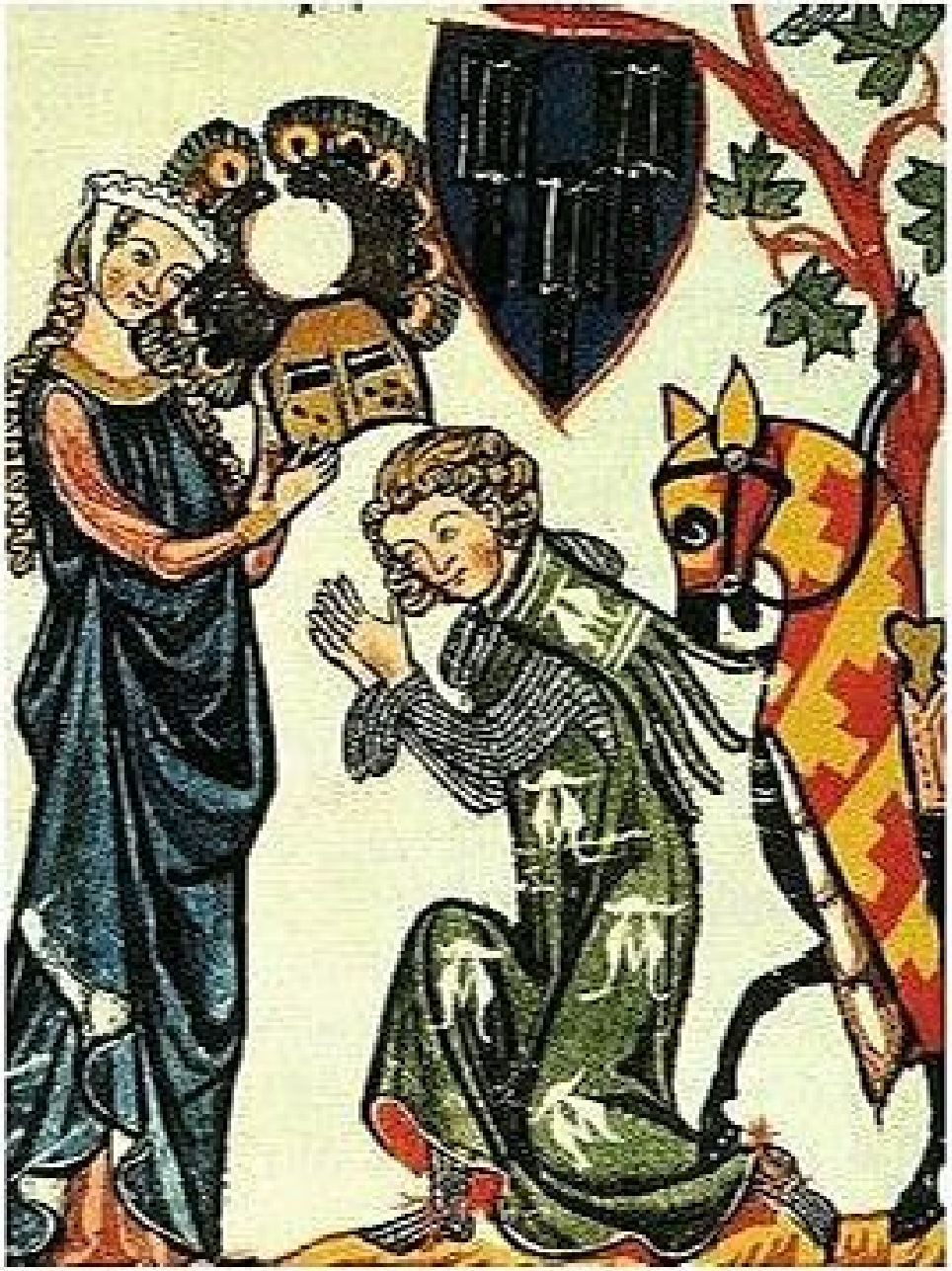

CHEVALIER COURTOIS

- De caractère sensible mais valeureux.
- Célibataire.
- Fils d'un seigneur châtelain modeste.
- Passionné de tournois.

CHEVALIER GUERRIER

- De caractère violent et bagarreur.
- Célibataire.
- Chevalier à la cour du châtelain, il vit au château.
- Aime particulièrement la chasse.

COUTURIERE

- De caractère dévoué et patiente.
- Mariée avec 1 fils.
- Travaille à la maison et vit au village.
- Voudrait ouvrir une boutique en ville.

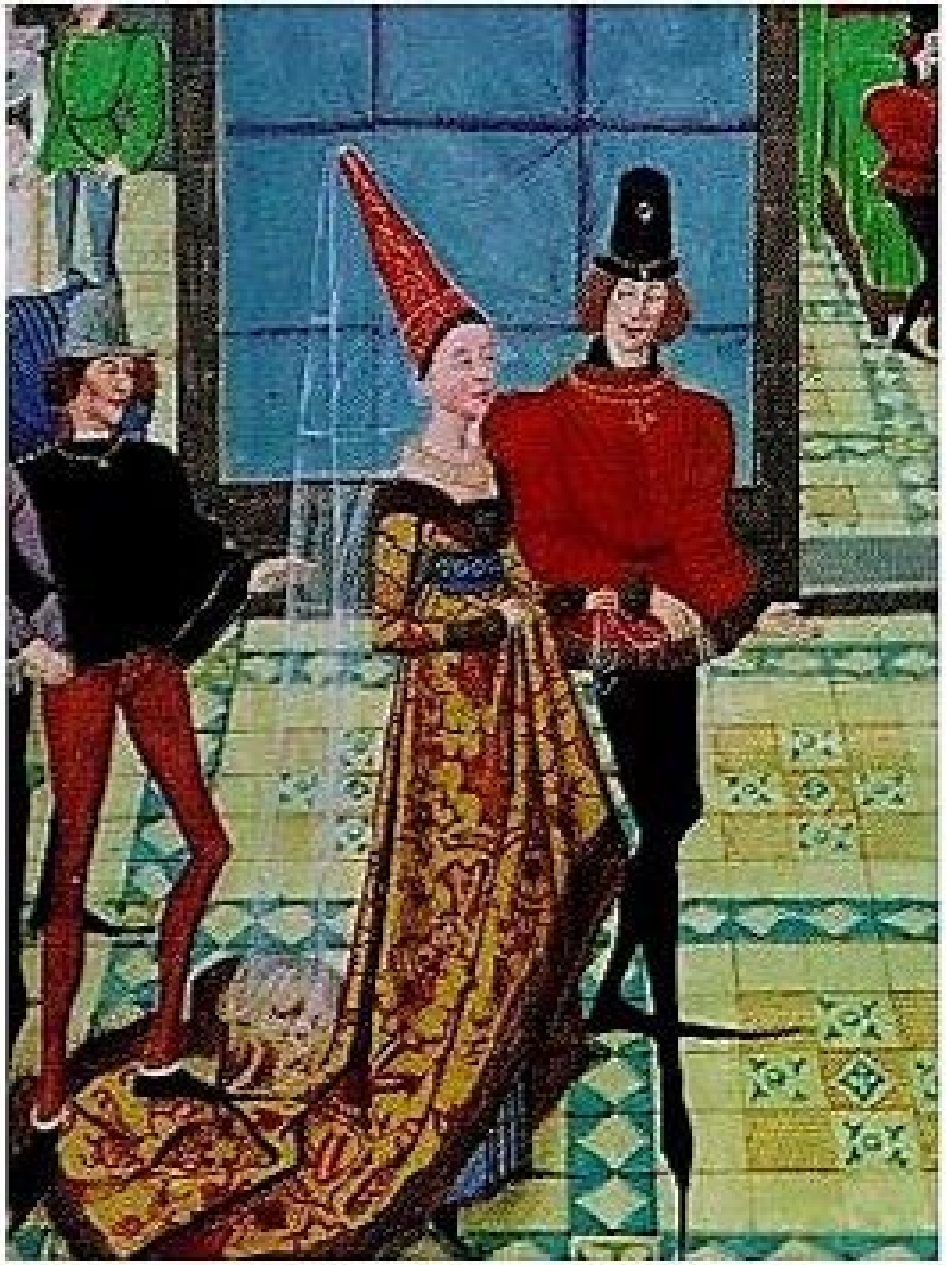

DAME CHATELAINE

- De caractère autoritaire et dynamique.
- Veuve avec deux fils.
- A la tête d'une maison aisée et importante.
- Passionnée de tapisserie et broderies.

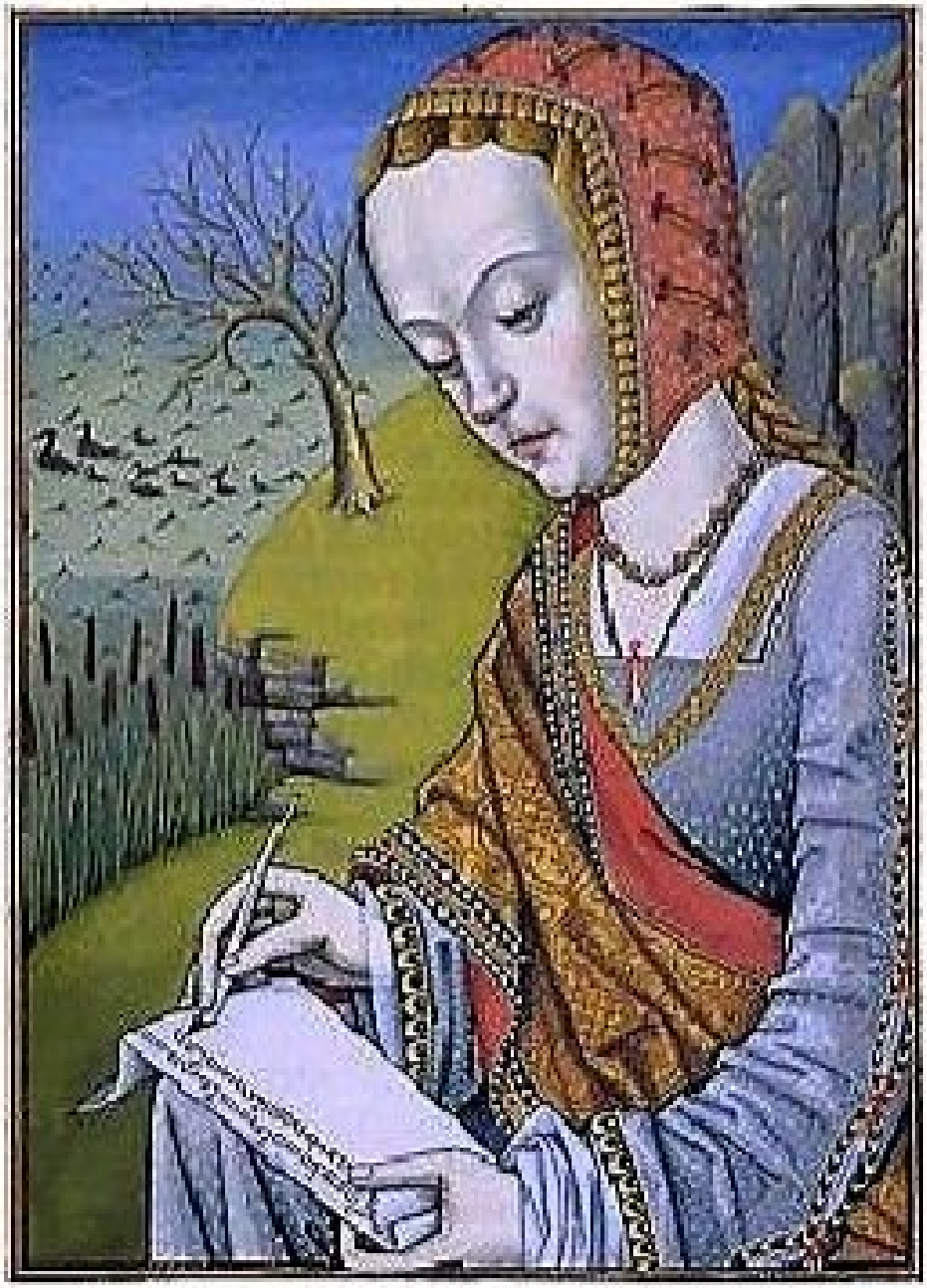

DEMOISELLE NOBLE

- De caractère romanesque et déterminée.
- Célibataire.
- 3ème fille d'un seigneur châtelain.
- Passionnée de lecture.

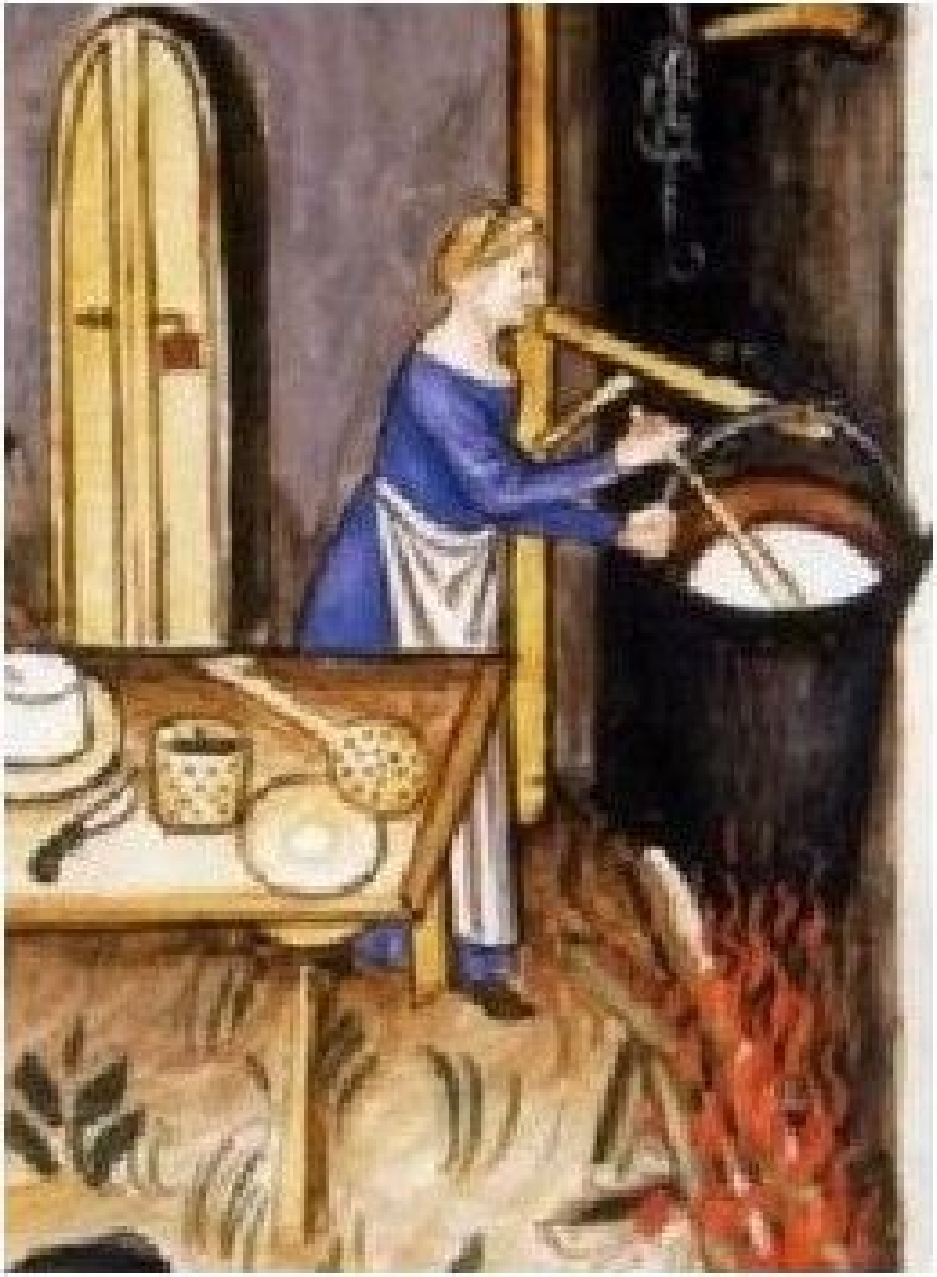

DOMESTIQUE SERF

- De caractère amusé et souriante.
- Mariée avec trois filles et un fils.
- Cuisinière au château.
- Particulièrement douée pour les pâtisseries.

FORGERON

- De caractère triste et râleur.
- Marié avec un fils.
- Travaille tous les métaux mais ne fait pas d'art.
- Vit confortablement de son travail.

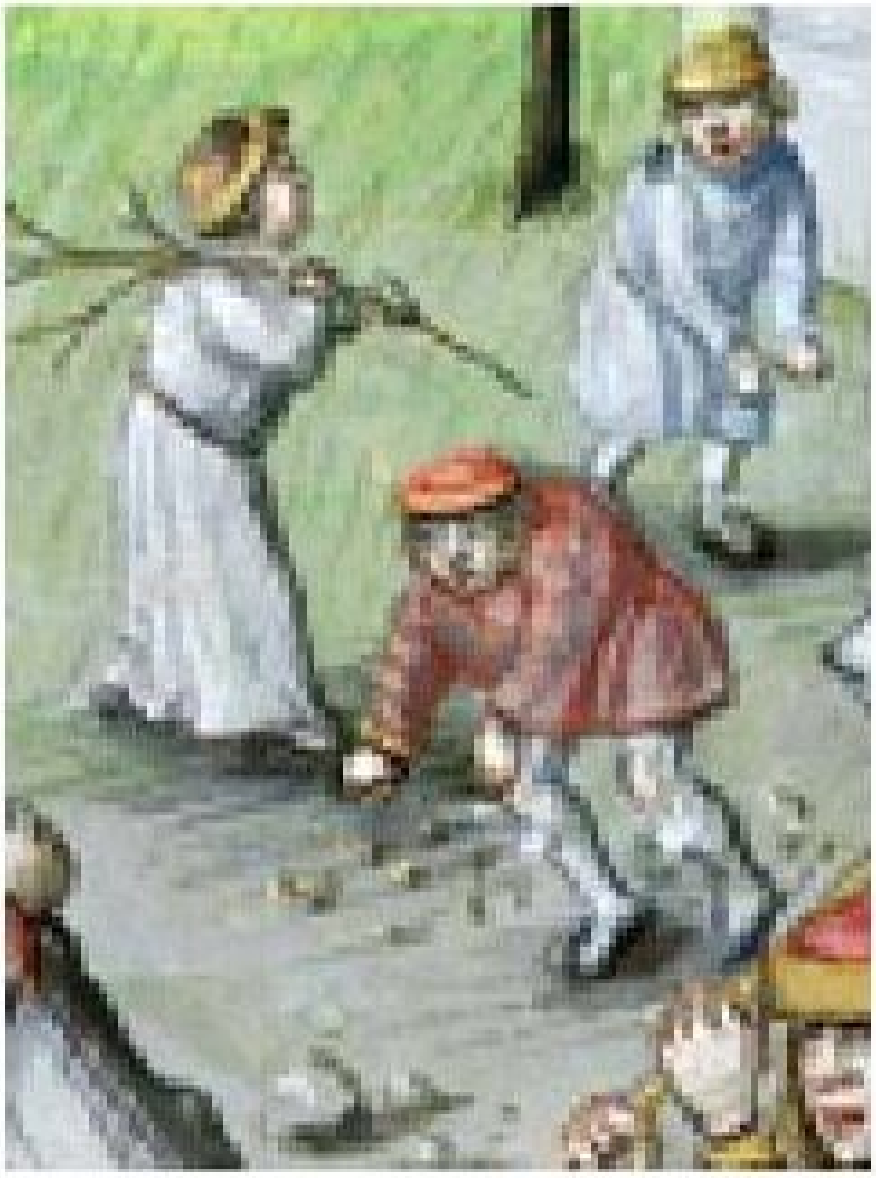

HERBILLEUR

- De caractère vif et polisson.
- Fils de berger.
- Vit chez ses parents.
- Voudrait devenir chevalier.

INTENDANT

- De caractère pointilleux et coléreux.
- Célibataire sans enfants.
- Vit à côté de la réserve du château.
- Surveille et encadre les travaux des paysans sur la réserve.

MENESTREL

- De caractère gai et poète.
- Marié sans enfant.
- Se déplace de château en château pour conter en musique.
- Hébergé à la cour en général.

MEUNIER

- De caractère grincheux et pingre.
- Marié avec 7 enfants.
- Entretient le moulin et loge au village.
- Moud les céréales des paysans et reverse les taxes.

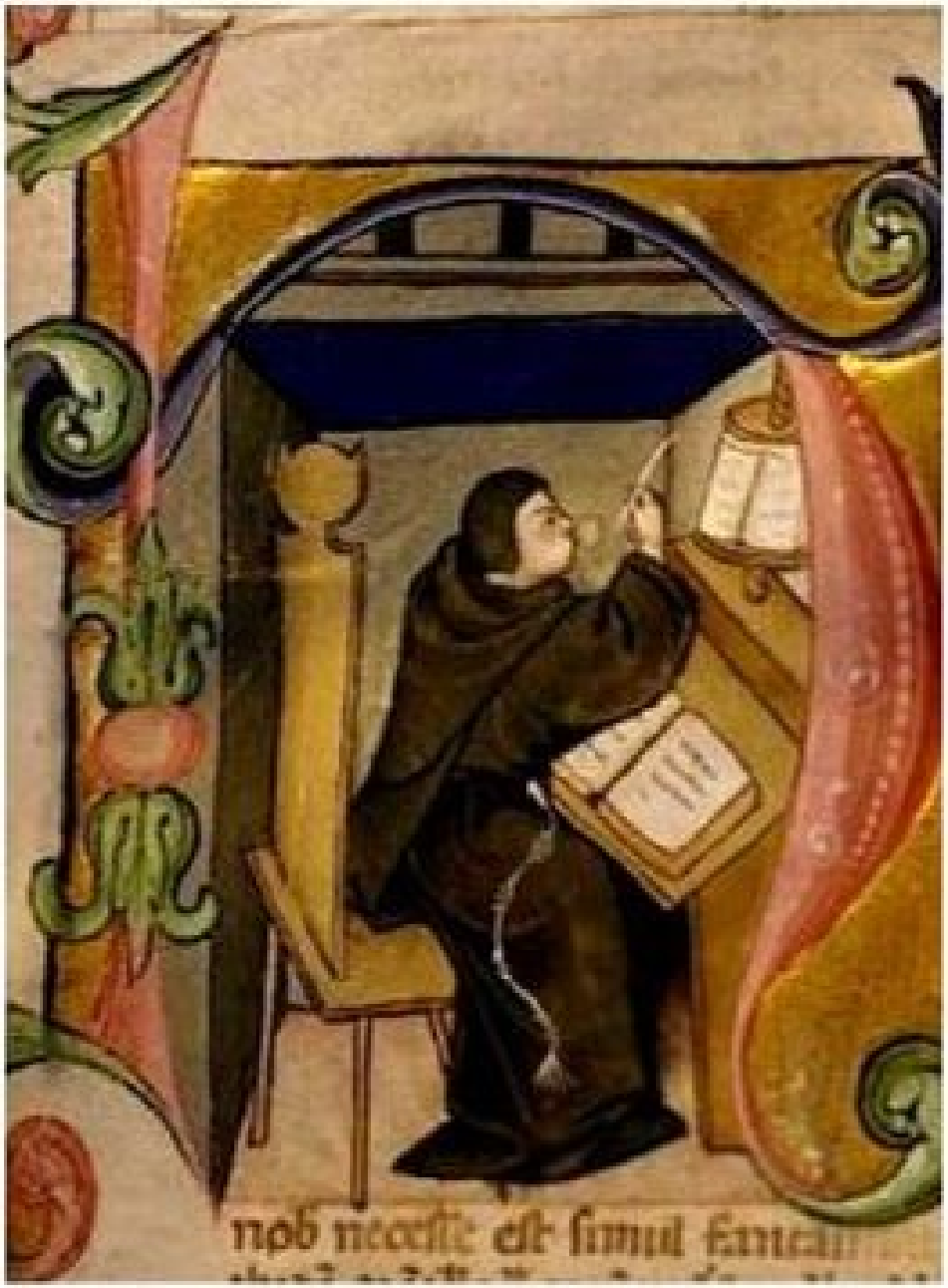

MOINE COPISTE

- De caractère posé et artiste.
- Célibataire d'origine noble.
- Travaille à la copie des manuscrits.
- Passionné de poésie et de dessin.

MOINE INTENDANT

- De caractère sournois et ivrogne.
- Célibataire avec peut-être des enfants.
- Travaille à la gestion des jardins, stocks et cuisines.
- Rappelé à l'ordre par son abée.

PAGE

- De caractère discret et déterminé.
- Célibataire.
- Vit à côté des écuries du château.
- Rêve de devenir chevalier.

PAYSAN MARAICHER

- De caractère rieur et bon vivant.
- Marié, femme enceinte.
- Travaille aux jardins et vit au village.
- Passionné de météorologie.

PAYSAN SERF

- De caractère honnête et soucieux.
- Marié avec trois filles et deux fils.
- Travaille aux champs.
- Passionné de viticulture.

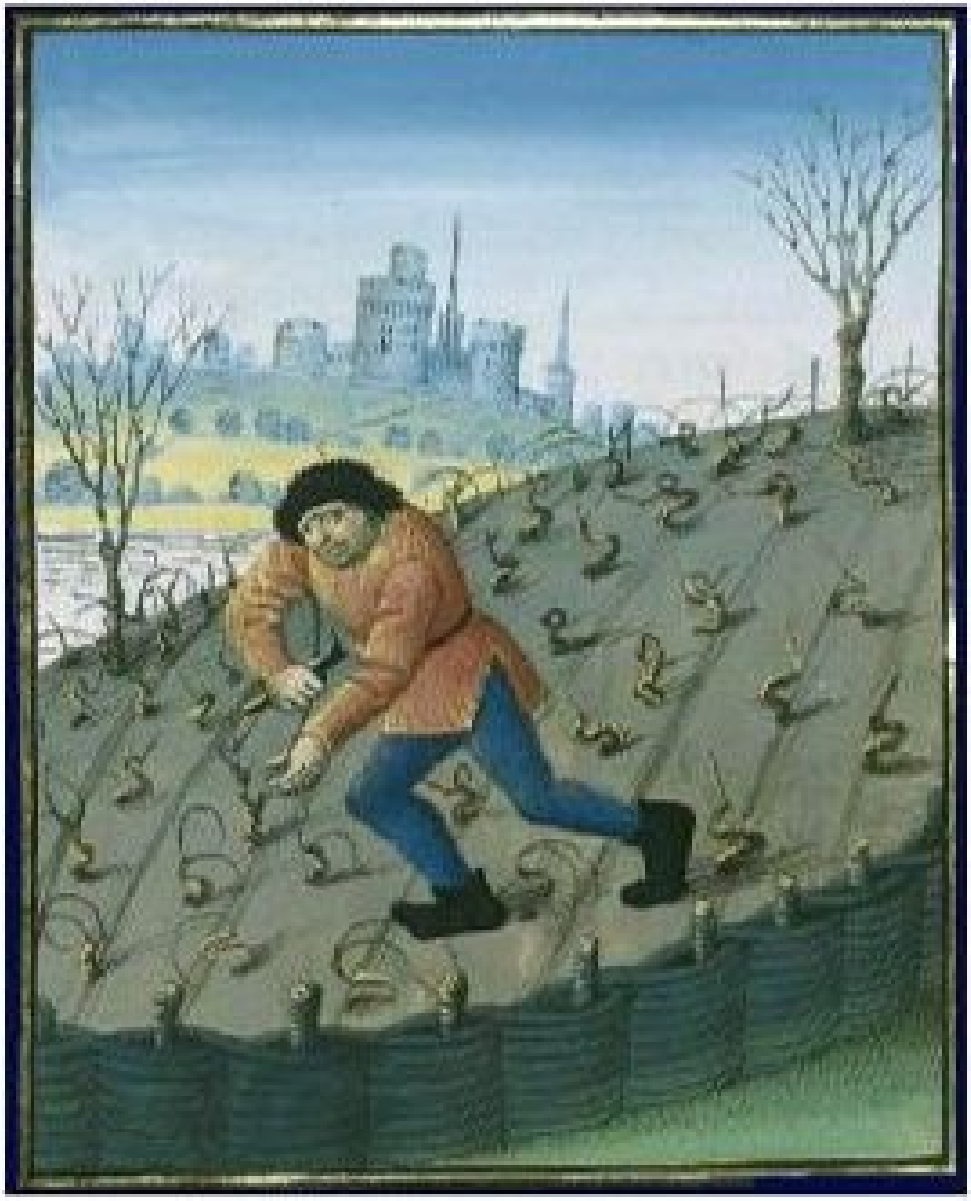

PAYSAN VITICULTEUR

- De caractère maussade et méticuleux.
- Marié avec 2 filles et 3 fils.
- Travaille les vignes et vit au village.
- Obsédé par les animaux sauvages.

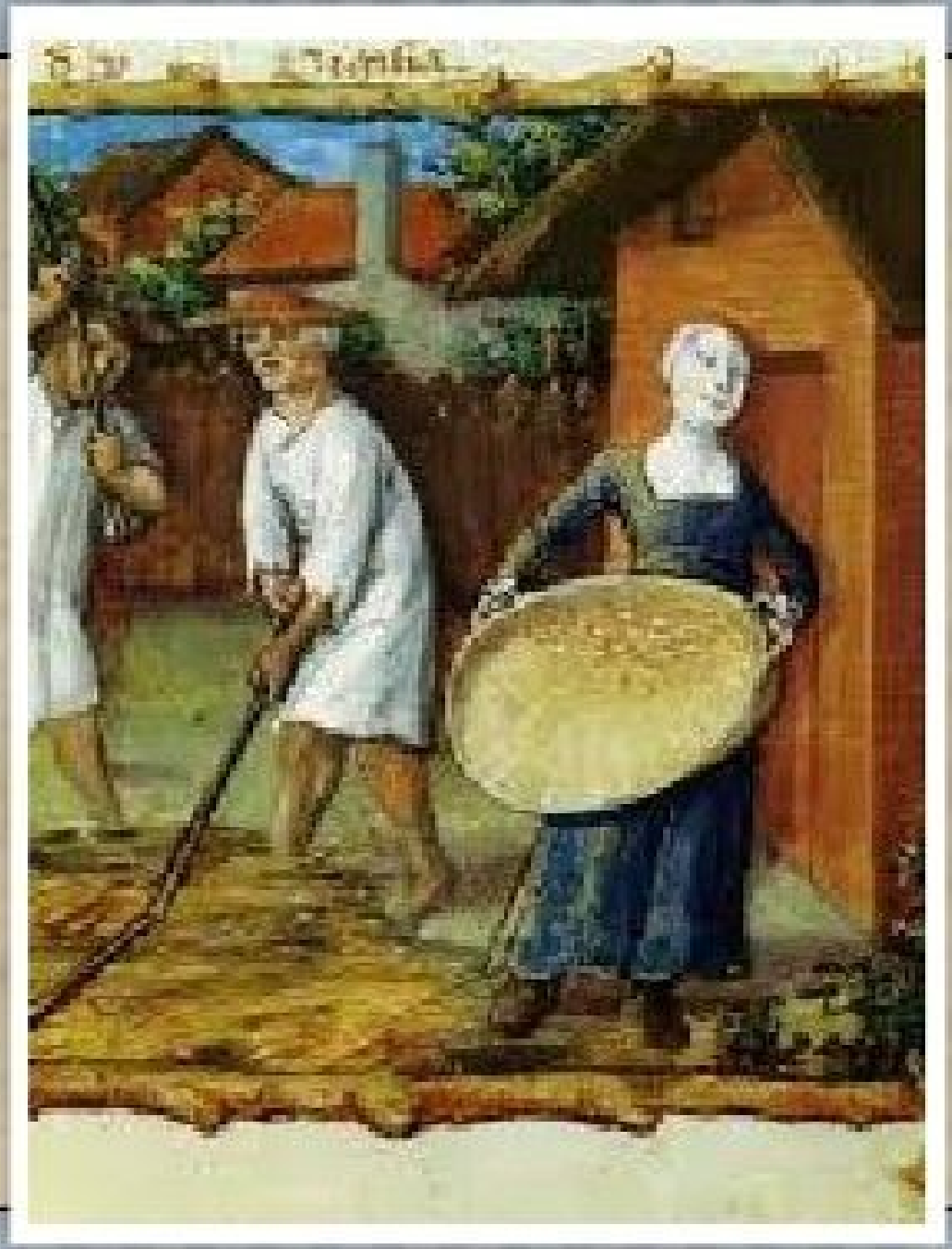

PAYSANNE au foyer (2)

- De caractère paisible et têtue.
- Mariée avec 4 fils.
- Travaille à la maison (eau, linge, repas) et vit au village.
- Obsédée par les économies, tient les finances.

PAYSANNE aux champs (3)

- De caractère facile et dynamique.
- Célibataire, sans enfant.
- Travaille aux champs et vit au village.
- Passionnée de couture.

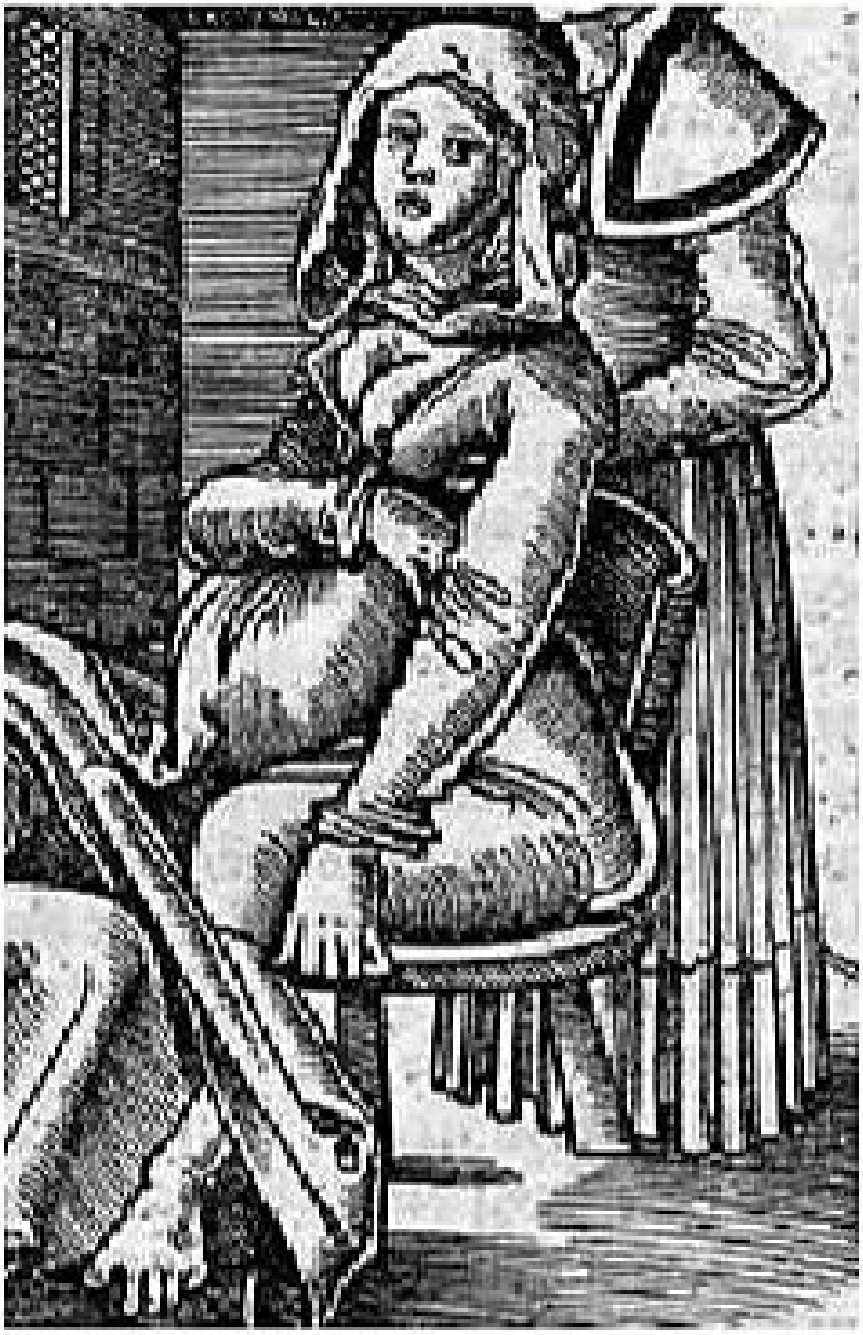

PAYSANNE

- De caractère inquiet et aimable.
- Mariée, attendant son 1er enfant.
- Paysanne aux champs.
- Grossesse difficile.

PAYSANNE SERF

- De caractère calme et pieuse.
- Mariée avec deux filles.
- Vit au village.
- Amène les productions au château.

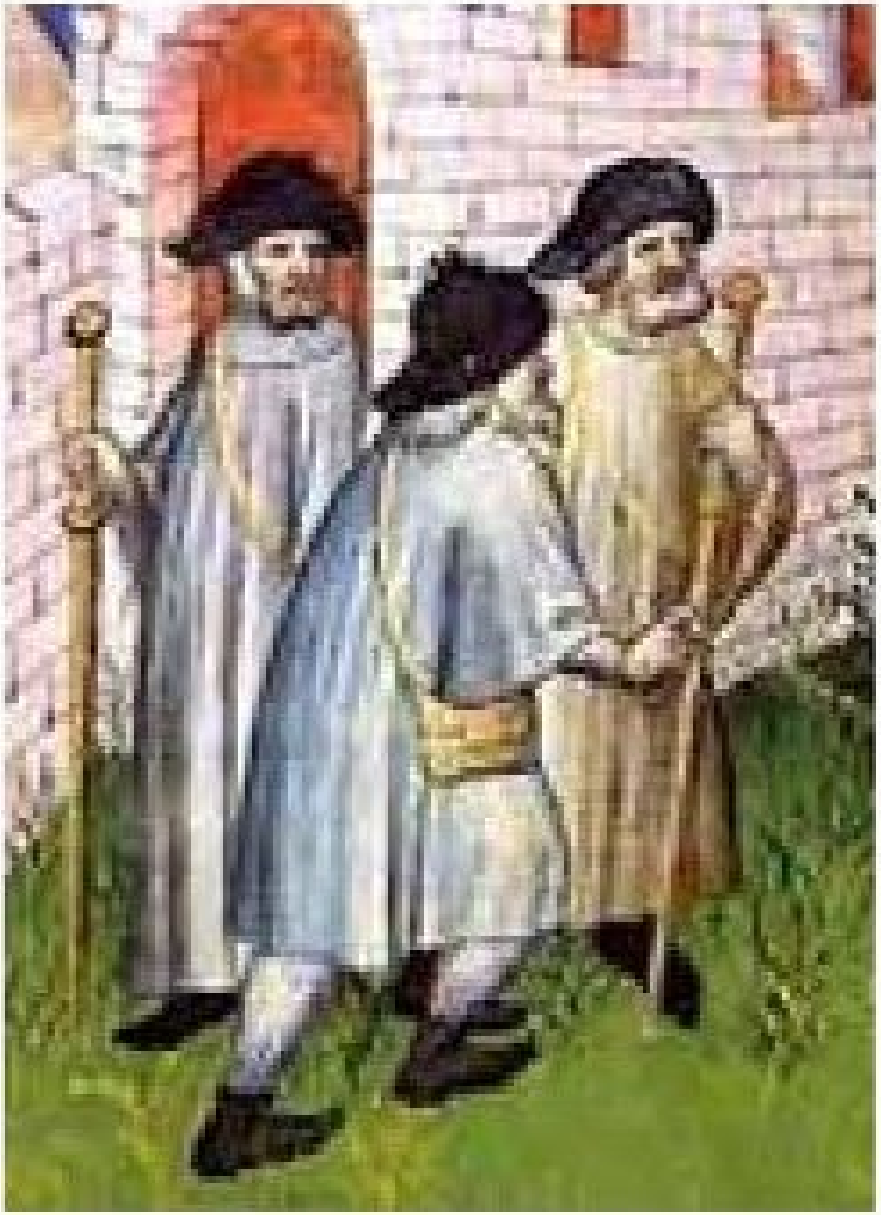

PÈLERIN

- De caractère pieux et réfléchi.
- Marié avec 1 fils et 1 fille malade.
- Boutiquier en ville.
- Souhaite rejoindre Saint-Jacques de Compostelle.

PRETRE MODESTE

- De caractère loyal et avenant.
- Célibataire.
- Office à l'église du nouveau village. Vit avec la portion congrue.
- Passionné d'horticulture.

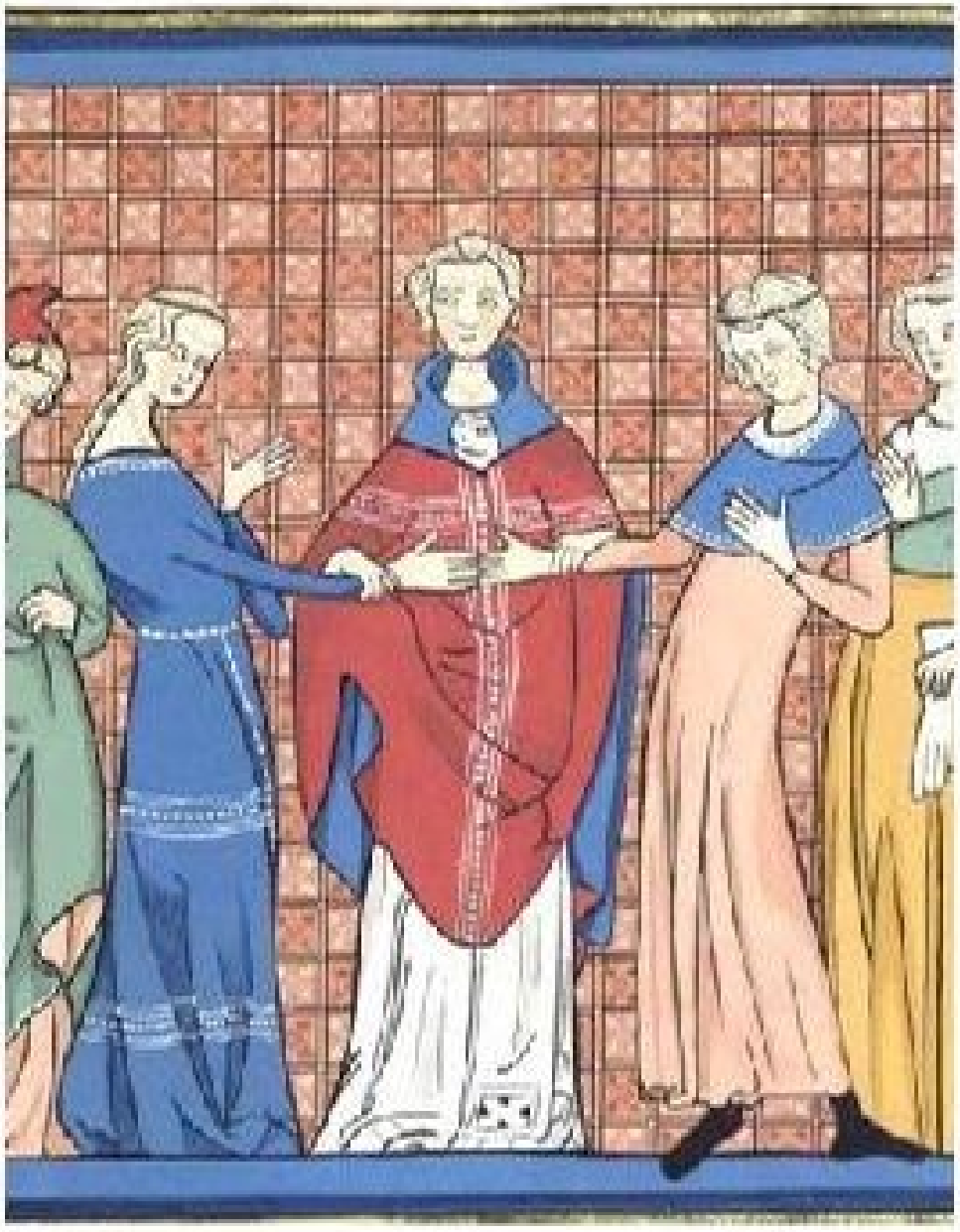

PRETRE NOBLE

- De caractère hautain et froid.
- Célibataire, un fils illégitime.
- Officie à la chapelle du château et au village.
- Revenus complétés par sa famille, passionné d'arts.

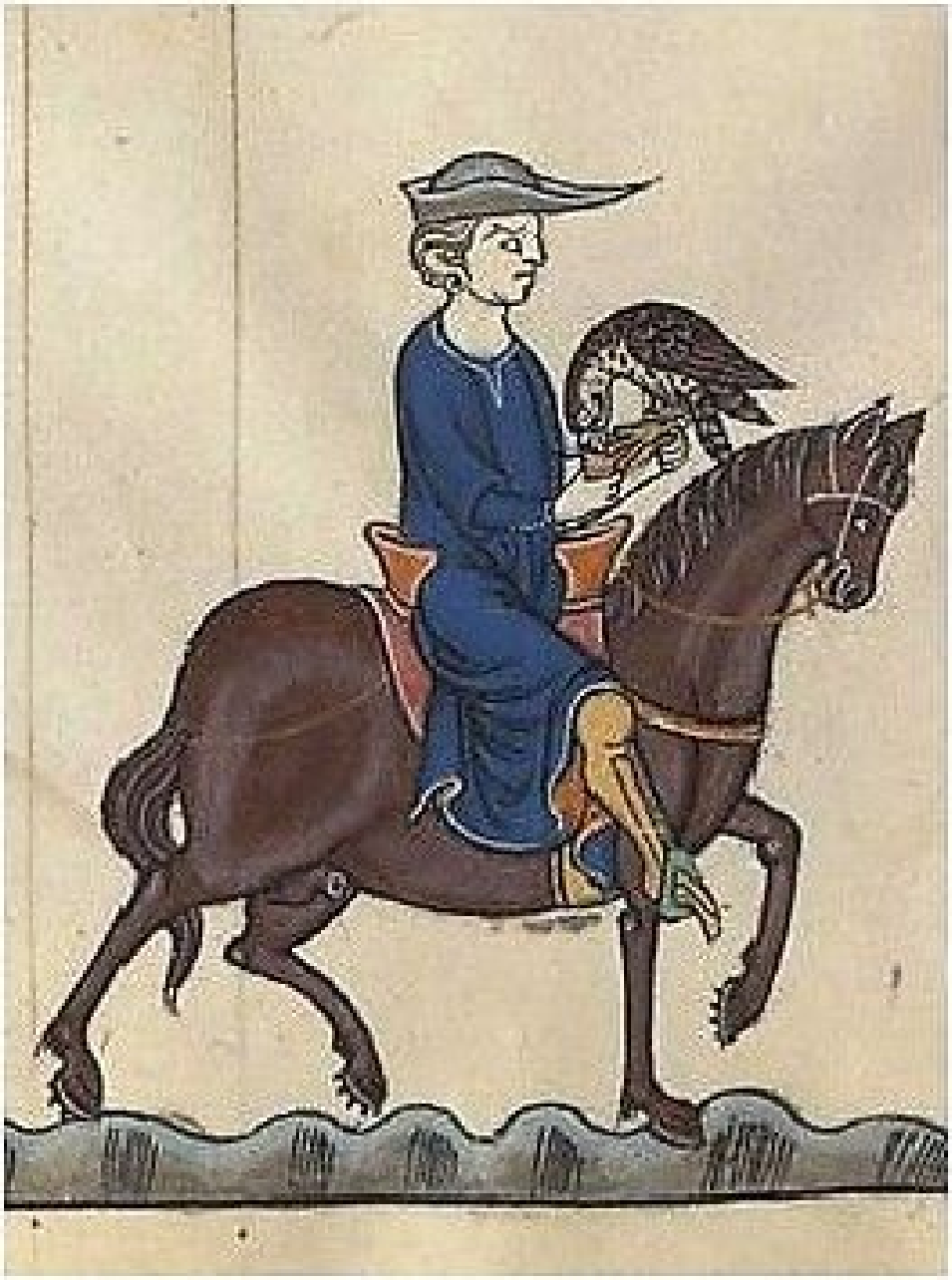

SEIGNEUR CHATELAIN

- De caractère honnête et bienveillant.
- Marié avec trois fils et deux filles.
- A la tête d'une seigneurie vaste et boisée.
- Passionné de fauconnerie.

SERF CHASSEUR

- De caractère serviable et rieur.
- Marié avec un fils et une fille.
- Prépare la chasse du seigneur et l'accompagne.
- Vit à côté des écuries du château.